南京常住人口833.5万,增幅创5年新高

快报讯(通讯员 陈明星 记者 张瑜)“全面两孩”政策第二年的2017年,江苏有一半新生儿都是“二宝”了,你家生了没?3月27日,现代快报记者从南京市统计局了解到一组有关人口的最新数据,到2017年末,全市常住人口总量833.5万人,较上年增加6.5万人,增长0.79%,增幅为近5年来新高。进入“全面两孩”政策的第二年,南京人口出生率比政策第一年略有下降。

南京市人口变动情况抽样调查显示,2017年末,全市常住人口总量较2016年末增加6.5万人。与2010年全国人口普查相比,7年间常住人口增加32.74万人,平均每年增加4.68万人。到2017年末,南京户籍人口680.67万人,比上年增长2.7%。

相比2016年,2017年南京人口出生率略有下降,但依旧呈现“高出生、低死亡”的人口变动特点。全市常住人口出生率8.75‰,较上年减少0.8个千分点,出生人口总量7.29万人,减少0.59万人。全市常住人口死亡率5.05‰,较上年下降0.95个千分点,死亡人口总量4.21万人,减少0.74万人,2017年全市人口自然增长率3.70‰,创近7年新高。

伴随“高出生、低死亡”的特点,南京人“上有老、下有小”的家庭越来越多。数据显示,2017年末,全市0–14岁常住人口总量为90.4万人,占全市常住人口比重为10.85%;15–64岁为644.09万人,占77.27%;65岁及以上为99.01万人,占11.88%。少儿人口抚养比14.04%,老年人口抚养比15.37%,人口总抚养比29.41%,与上年相比,分别提高0.58、1.38和1.96个百分点。按照国际通行标准,65岁及以上人口占总人口的7%以上就进入老年型人口社会,南京市人口从2010年65岁及以上人口占比已达9.18%,到2017年65岁及以上人口占比已达11.88%,老龄化程度不断加深。

到2017年末,南京的833.5万常住人口当中,城镇常住人口685.89万人,较上年增加7.75万人,增幅1.14%;城镇人口占常住人口比重(城镇化率)为82.29%,比上年提高0.29个百分点,增幅0.35%,比上年减少0.39个百分点。南京城镇化率稳居全省第一,无锡、苏州、常州、镇江的人口城镇化率均高于70%,进入人口城镇化发展的后期阶段。

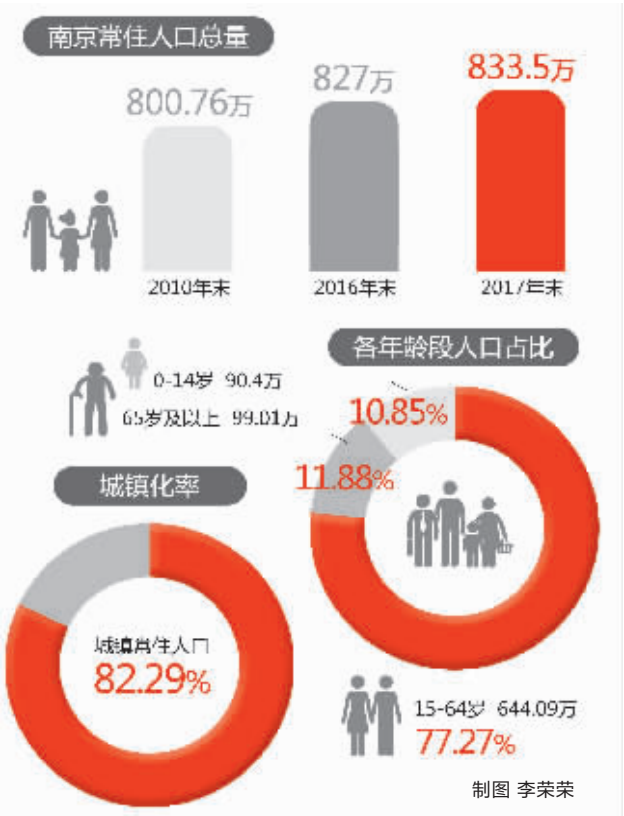

制图 李荣荣

牛首山入选“中国森林养生基地”

快报讯(记者 刘峻)3月27日,在风光秀丽的牛首山,“2017中国森林养生基地”命名仪式隆重举行。

牛首山文化旅游区坐落于南京南郊。此次申报,包含牛首山、祖堂山、隐龙山等大小山丘共约1510公顷,森林面积1148.5公顷。范围内植物类型丰富,主要为常绿、落叶阔叶混交林。旅游区在祖堂山连片范围内建立牛首山生物多样性保护区,区内蕴藏具有价值的植物种类达300多种,如南京锻、乌饭树、紫金牛、杜衡等。牛首山是国内首个珍稀野生蝴蝶品种——中华虎凤蝶保护基地。

鼓楼区机器人社工“鼓宝”上线啦

快报讯(通讯员 刘阳 记者 赵丹丹)最近的医院在哪?怎么坐地铁?自家楼下的垃圾怎么处理?这些问题机器人社工都能解答。3月27日,南京鼓楼区的机器人社工“鼓宝”正式上线,它可以在社区微信群中解决居民的诉求,是不是又萌又贴心呢。

在汇林绿洲社区居民微信群,机器人社工“鼓宝”也在线。你在群中提问,如果想知道办事指南,“鼓宝”会回复“最近的社区综合服务中心的地址。”要问最近地铁站在哪?它就给你指路。“我家楼下的河又臭了,怎么办?”对这类一时答复不了的问题,它会反馈给社区,尽快回复。

奥体苏宁广场年内开工,将盖400米高摩天楼

快报讯(记者 赵丹丹)多年没有什么动静,很多人好奇奥体苏宁广场地块何时开工?记者获悉,河西新城管委会近日回复称,该项目已完成规划方案的调整,计划年内开工。河西又要多一座摩天大厦。

按照之前的规划,奥体苏宁广场项目属于河西CBD二期标志性建筑,元通站上盖物业,占地面积3.29万平方米,总建筑面积46万平方米。不过2011年该地块奠基后,一直没啥动静。

近日,河西管委会网络发言人给出确切的回复:经了解,该项目已完成规划方案的调整,通过专家评审会,目前正准备向规划部门上报总平图方案,计划年内开工。据记者了解,按照此前的规划,奥体苏宁广场项目高达400米,主体结构共88层。不过此次规划方案调整后,不知道高度是否有所变化。据悉,该地块最终确定奥体苏宁广场由恒大和苏宁联合开发,苏宁负责商业和酒店部分,写字楼和公寓由恒大开发。

未来,河西地区还有不少摩天大厦,鱼嘴地区将建580米超高层,将成为南京第一高楼。河西金融城二期主塔楼建筑高度426米,河西金鹰最高塔楼368米,德基世贸中心高度318米。

分类广告

刊登热线:85946418、85946458、84717344、18851706055
QQ:3487414940 地址:新街口中山路81号华夏大厦1008室
洪武北路55号置地广场18楼1806室 84783581、13605174581 江宁北沿路703汽车总站马路对面中国电信内13851483811

公告遗失

广告刊登热线:02585946418 02585946458 QQ:3487414940

●寻人 ●公告 ●身份证
●寻物 ●声明 ●注销公告
●启事 ●学生证 ●其他

遗 失

遗失 南京吉杰酒店管理有限公司发票购领簿,税号913201153394125 9XW,声明作废。

遗失联创保险销售有限公司淮安市洪泽区营业部(注册号91320829MA1NNUJB84,编号32082900201703310003),不慎遗失营业执照正本声明作废

遗失南京旅游职业学院,葛丁荣学生证:1503280127声明作废

遗失 南京诺壹信财务咨询管理有限公司,统一社会信用代码:91320115MA1W78QA5G 营业执照正副本,公司名称核准通知书。声明作废。

遗失 南京市江宁区华粮粮油销售财务专用章。声明作废。

龚昊楠遗失无锡城市职业技术学院学生证,证号1815048135,声明作废。

遗失胡渊建设工程高级专业高级工程师职称证,证书编号:15580007,取得时间:2015年12月11日,声明作废。

遗失李晋利建设工程高级专业高级工程师职称证,证书编号:12580581取得时间:2012年12月13日,声明作废。

遗失南京乐典装饰工程有限责任公司营业执照正、副本(注册号320106000231103),税务登记证正副本(税字:320107080254579)声明作废!

遗失方青中国共产党党员组织关系介绍信 编号:1699736声明作废

遗失李军发票领用簿一本,税号32083019740820243001,现声明作废

遗失南京市建邺区亚彬建材经营部,纳税识别号92320105MA1PX0G979 于2017年9月20日开给南京深圳装饰安装工程有限公司,纳税识别号913201001348805843增值税专用发票号02572159金额60540.18元,税额10291.82元,价税合计70832。号02572160金额42658.12,税额7251.88,价税合计49910特此说明。

遗失 龚煜身份证,320123198808121616声明作废

遗失 南京市建邺区艾焕风建材经营部营业执照正、副本,注册号320105600324883,税务登记证正、副本,遗失公章、发票章、财务章、法人章,声明作废。

遗失 南京慕霆机电科技有限公司遗失金税盘,税盘编号:661701995803,声明作废。

遗失 南京市建邺区汪雯妍食品店个体工商户营业执照副本,注册号:320105600272731,声明作废。

遗失 杭铭南京工业大学商务英语专业毕业证,证号10291120010601182声明作废

遗失 王磊 助理工程师证书,12041180721522,声明作废。

遗失 南京联博汽车服务有限公司税务登记证副本(税号:320112575904297)声明作废。

南京 世爵电动车业有限公司遗失营业执照正副本,统一社会信用代码:91320104MA1M9D7248声明作废

南京丹洁物流有限公司遗失营业执照正本,统一社会信用代码:91320114302710753W,声明作废。

遗失沈义平残疾证,号:32010619560304123344。声明作废

遗失吕钢残疾证32010319581127101843声明作废

南京建创健康科技有限公司遗失财务章一枚,声明作废。

遗失叶爱宝残疾证42022119710911462X43声明作废

遗失杨泽英残疾证32010319660411030442声明作废

遗失南京市规划局建设工程规划审定意见通知书:宁规方案(2017)00468号以及金浦枣林CD地块室外管线综合图。声明作废

遗失熊世强残疾证,号32011319600711321942b1,声明作废

公 告

注销公告 南京化学工业园区城市管理综合行政执法大队、南京化学工业园区文化综合执法大队、南京化学工业园区劳动保障监察大队依据《关于江北新区所属事业单位调整规范的批复》,经举办单位同意,拟向事业单位登记管理机关申请注销登记。特此公告。

注销 江苏科皓哲建筑工程有限公司注销公告本公司股东会于2018年3月26日决议解散公司,并于同日成立了公司清算组。请债权人于见报之日起45日内向本公司清算组申报债权债务。联系人:金佳皓13913882048江苏科皓哲建筑工程有限公司清算组2018年3月26日

注销公告南京览望知识产权代理有限公司股东决定于2018年03月26日决议解散公司,并于同日成立了公司清算组。请公司债权人于公告发布之日起45日内向本公司清算组申报债权。联系人:钱庭春联系电话:13851586818地址:南京市栖霞区栖霞大道18号10幢302室 南京览望知识产权代理有限公司清算组2018年03月26日

注销公告南京韵生堂健康管理有限公司股东会于2017年11月1日决议解散公司,并于同日成立了公司清算组。请公司债权人于本公告发布之日起45日内,向本公司清算组申报债权。联系人:周新星联系电话:18851187463地址:南京市江宁区科学园芝兰路18号公司清算组2017年11月1日

注销注销公告:南京拾贝斋文化传媒有限公司,注册号为91320111MA1N28AN4A 于2018年2月9日决定解散公司,同时成立了清算组,并于2018年2月12日在《现代快报》封12版公告栏中刊登注销公告。现因继续经营,2018年3月26日经股东决定撤销注销公告,公司继续存续。南京拾贝斋文化传媒有限公司 2018年3月26日

注销公告:南京恩艾蒂包装材料有限公司股东会于2018年3月26日决议解散公司,并于同日成立了公司清算组。请公司债权人于公告发布之日起45日内向本公司清算组申报债权。联系人:汤飞 联系电话:13813810813 地址:南京市雨花台区雨花西路安德里30号N42号南京恩艾蒂包装材料有限公司 清算组2018年3月26日

注销公告南京航翼机电配套有限公司 股东(大)会于2018年3月27日决议解散公司,并于同日成立了公司清算组。请公司债权人于本公告发布之日起45日内向本公司清算组申报债权。联系人:门叶东,联系电话:13851999169,地址:南京市白下区标营4号22幢104室,邮编:210000,南京航翼机电配套有限公司清算组2018年3月27日

注销公告 南京康纬鑫建材有限公司 股东(大)会于2018年3月15日决议解散公司,并于同日成立了公司清算组。请公司债权人于本公告发布之日起45日内向本公司清算组申报债权。联系人:李佳豪,联系电话:18662715625,地址:南京市江宁区弘景大道1号,邮编:211167,南京康纬鑫建材有限公司清算组2018年3月26日

减资公告根据2018年3月27日股东会决议(股东决定),江苏汇祺信息科技有限公司拟将注册资本从1000万元减至200万元,现予以公告,债权人可自公告之日起45日内要求本公司清偿债务或提供担保。江苏汇祺信息科技有限公司2018年3月27日

注销公告:南京联博汽车服务有限公司股东(大)会于2018年3月27日决议解散公司,并于同日成立清算组。请公司债权人于本公告发布之日起45日内,向本公司清算组申报债权。南京联博汽车服务有限公司清算组