雨后路面坑洼,最大“伤疤”两平米

开车人注意:高速和城市主干道路面正抢修,请注意避让

刚买新车的朱先生这两天很郁闷,因为回家的必经之路运河东路路面,最近多出几个大大小小的坑塘。每次经过避闪不及,车子就颠簸得厉害,他担心这会把底盘给颠坏了。记者了解到,进入汛期以来,由于长时间浸泡在雨水中,不少道路损毁严重,高速和城市主干道将迎来一波抢修小高峰。

陆媛 高吉庆

路面损毁严重

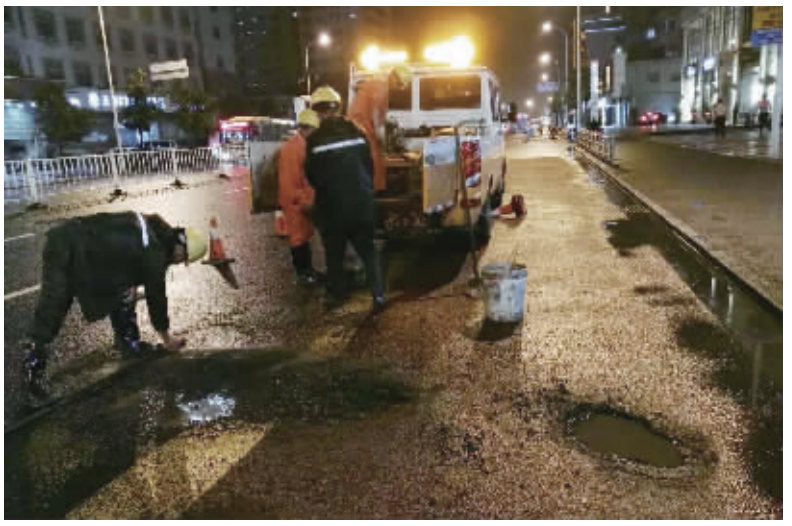

市政正在抢修 陆媛 摄

主干道路面损毁严重,已抢修30多处坑塘

记者在解放路上看到,才短短几天这里就出现一个深达30厘米的坑塘。据了解,无锡市政部门承担着全市96条城市主干道的养护工作,为了保证道路安全畅通,防汛抢险人员雨天忙排涝,雨停后的间歇时间还在突击抢修路面。4日以来,已对中山路、解放路、人民路等主要路段的30多处坑塘进行抢修。其中,面积最大的2平方米左右。接下来,市政部门将对运河东路等积水较严重的路段进行抢修。

“干这个工作只有上班时间没有下班时间,碰上排水抢修,连续20多个小时甚至50多个小时回不了家都是正常的。最揪心的,是抢修时会遭遇一些不理解的开车人发难,指责咱们堵了路。”参与中山路路面抢修的张师傅说,他们4日晚上到5日凌晨一直在抢修路面,为了避开上下班高峰,只好利用晚上的时间施工。

沪蓉高速无锡段迎抢修小高峰,注意避让

因暴雨冲刷,沪蓉高速无锡段路面出现30多处坑塘,无锡高速一大队昨天已督促管理处迅速组织力量开展抢修。施工前一天,高速一大队召集了公路经营部门、养护绿化公司召开施工单位安全会议,要求施工单位严格按照养护作业规程规范施工,扩大示警距离,明确了相关部门的职责并定期检查督促施工现场,对达不到标准的施工下发停工整顿通知,直至验收合格才能施工。

据悉,坑塘修补施工从凌晨开始,中午前后所有的破损路面均得到有效修补。同时,大队还增派民警值守施工现场,有效预防交通事故的发生。

交警提醒广大车友,沪蓉高速无锡段近日迎来一波施工小高峰,部分路段更是需要封闭行车道施工,在后方2公里处会设有“前方施工”警示标志,以及随距离临近还有限速标志、锥形筒和发光灯具等提示标志,因此车友行至施工路段时,要注意观察提示性标志标牌,控制车速,因避让施工区域需要变更车道时切忌猛打方向,注意观察后视镜侧后方安全后方可变更车道。遇到交通拥堵,要听从现场安全员及交警的指挥,避免发生交通事故。

广告代理招标公告

现代快报自1999年创刊以来,秉承"讲真话、办实事、树正气"的办报方针已发展成为江苏乃至全国权威的主流媒体。现代快报在无锡也走过了15个年头。

为促进本报广告业务健康有序发展,现对于无锡区域分类广告(包含江阴、宜兴)面向全市诚招广告代理公司,欢迎符合要求的广告公司积极参与投标。

一、投标人资质要求:

1、具备独立法人资格以及工商部门认可的广告代理资质;

2、拥有广告代理领域相关客户资源。

二、招标内容:

分类信息

三、报名时须提供以下资料:

1、公司营业执照、广告经营许可证复印件(加盖公司公章、验原件,收复印件)。

2、法定代表人授权书原件及被授权人身份证复印件。

联系地址:无锡市梁溪区运河东路556号时代国际大厦B幢26层2605
联系人:吴先生
联系电话:13961870065
E-mail:wuyiqun.517169@163.com

不给办工伤保险 项目开不了工

工伤保险新政策出炉,保险费率大幅降低

昨天,无锡市人社局召开新闻发布会,公布工伤保险新政策。据悉,新政策保障了建筑业职工的权益,不给办工伤保险,建筑项目就无法开工。同时,工伤保险费率也大幅下降,预计一年可为无锡的参保单位减负1.83亿元。

匡笠

建筑项目开工前须参保

针对建筑业风险高、工伤维权能力弱等特点,新政策中规定建筑施工企业对相对固定职工按用人单位参加工伤保险,对不能按用人单位参保、建筑项目使用的建筑业职工特别是农民工,可按项目参加工伤保险。建筑、交通、水利建筑工程在开工前,由施工总包单位将工伤保险费一次性代缴到工程项目所在地的工伤保险经办机构,工伤保险覆盖专业分包、劳务分包的所有单位及进入该工程项目施工的所有人员。

对未参加工伤保险的建筑企业和施工项目,不得发放《安全许可证》《施工许可证》。另外,人社、住建、安监等部门将对违法用工、不参加工伤保险等违法行为依法查处。

工伤保险费率大幅降低

无锡从2006年起逐步实行工伤保险差别费率和浮动费率,新的费率将参加工伤保险的用人单位,按照八个行业类别划分。调整后,市区平均费率由原来的1.31%降至1.02%,降幅达22%,预计一年可为无锡参保单位减负1.83亿元。

在调整基准费率的基础上,无锡实行费率浮动:一类行业分为三个档次,即在基准费率基础上,可向上浮动至120%、150%,二类至八类行业分为五个档次,即在基准费率的基础上,可分别向上浮动至120%、150%或向下浮动至80%、50%。

资讯

强降雨暂停,气温将再上“3”字头

7月4日雨水渐止,无锡人终于见到久违的太阳。还没开心多久,昨天凌晨3点多一声惊雷,无锡又下起雷阵雨,还好持续时间不长,大运河无锡站监测到的降雨量是12.6毫米。此轮雨水过后,大运河无锡站的水位又上升了。截至上午10点,水位最高点达到4.91米,不过当天下午水位又缓慢回落。

记者从无锡市气象局了解到,昨起随着副热带高压明显北抬,无锡将以多云有时有阵雨或雷雨的天气为主,届时气温会再次越过30℃。有传言,无锡在强降雨后将开启高温模式。市气象专家认为,气温是会上升,但距35℃的高温还欠些火候,最高将达到32℃~33℃。

随着台风“尼伯特”迅速加强,目前最大风力已达12级。无锡市气象台专家表示,“尼伯特”如果朝着华东近海来,7月9日–10日,无锡有可能受其影响有明显降雨过程,鉴于目前水位仍偏高,防汛又是一场苦战。无锡会密切关注台风动向,做好迎战台风的各项准备。 匡笠

住宅均价“9”字头,创6年来新高

记者昨天从无锡市房屋交易管理中心获悉,上个月商品房新增供应量环比下降,成交量环比基本持平,保持月度高位水平。商品住宅成交均价明显增长,达到9083元/平方米,创6年来新高。

房屋交易管理中心相关工作人员分析,6月商品住宅成交均价之所以能上“9”字头,有一部分原因是市场较好,多个楼盘提价,但主要原因还是受成交结构的影响。“6月高价位楼盘成交较多,万元以上的高价楼盘成交量增加,7000元以下的中低价位楼盘成交量在减少。”从数据来看,6月有4个均价超万元的楼盘登上商品住宅成交面积排行榜。

昨天上午,无锡市房屋交易管理中心还公布了今年上半年的楼市情况。1–6月,市区商品房新增供应面积220.65万平方米,同比下降18.2%,其中住宅193.92万平方米,同比下降17.33%。“供应有一定回落,成交量达到历史高位。”工作人员介绍,今年上半年商品住宅的成交面积为544.18万平方米,同比增长92.35%。

工作人员透露,截至6月末,无锡商品住宅库存去化周期降为8个月,比5月末少了一个月。

朱鲸润