胖子坐飞机，得多付行李费？

西部航空宣布“瘦子”可获10公斤行李托运券；网友吐槽：廉价航空真偏心

“女生体重不超90斤，男生不超120斤，可获得10公斤的行李托运券！”昨天，西部航空的这则消息，引起网友热议。不少网友抗议：“凭啥胖子就要多付钱啊？偏心！”昨天，现代快报记者从西部航空获悉，给“瘦子”送行李券只是个活动，目的是要让大家知道，他们开始取消免费行李托运这项服务。目前，为迎合大众低价出行的需求，廉价航空在不断扩容，且大多不提供免费托运行李的服务。

通讯员 郭沁心
现代快报记者 刘伟娟

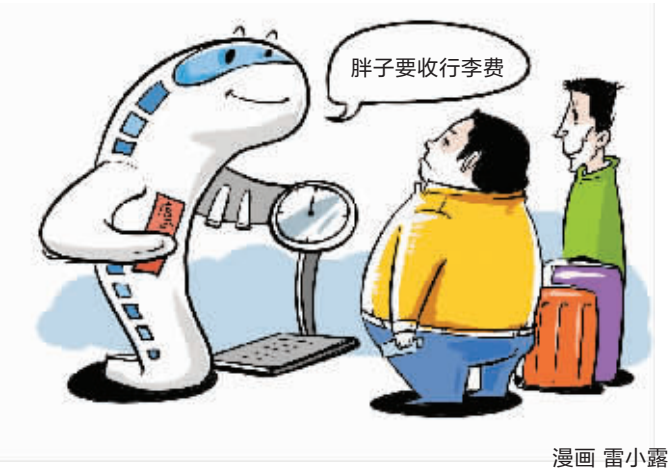

漫画 雷小露

西部航空行李『瘦身』

取消免费托运行李，称票价或降15%

为换上春装，美眉们都忙着减肥。西部航空工作人员介绍，给不超重的旅客送行李托运券，是他们迎合“减肥季”推出的活动。

现代快报记者了解到，该活动从3月29日持续至3月31日。在此期间，西部航空旅客，可自愿前往活动区，参与称重赢行李托运券的活动。赢取的行李托运券，仅限活动当天使用。对网友们“歧视胖子”一说，西部航空公司表示否认。另外，该公司工作人员强调，他们旨在通过这个活动，引起大家关注，让大家都知道，西部航空取消免费托运行李的服务。即今后，西部航空的乘客可免费携带5公斤的随身行李。部分高价机票乘客，随身携带行李放宽为10公斤。但托运行李需付费。对此，西部航空表示，乘客的行李额度虽然看似“变小”，但是西部航空的票价将会相应地降低，降幅15%。

飞机“瘦身”，可降低航空运营成本

西部航空是海南航空旗下的一家航空公司。而海南航空有意向将西部航空打造成低成本运营的模式。采用取消免费托运行李的形式，为飞机“瘦身”，这将有利于航空公司降低运营成本。

和汽车一样，飞机的载重量也影响油耗。加拿大航空公司曾经做过一个测试，结果显示，每架飞机每减轻一公斤的荷载，一年就能节省150加元(1加元约合0.88美元）的燃油消耗。除了飞机的重量，飞行时速、加速度，以及动力系统，也影响油耗。

为减重降低油耗，不少航空公司都在“斤斤计较”。例如，撤除飞机上的烤箱，除去机舱里用不上的摆设等。

托运行李要注意啥？

廉价航空托运行李大多要收费

继九元航空开航之后，酷鸟航空也将于5月开航。现代快报记者了解到，不管是春秋航空这样的老牌，还是九元航空这样的后起之秀，廉价航空大多不提供免费托运行李服务。

不过，针对部分高价机票乘客，廉价航空公司在随身行李、托运行李等方面，有不同程度的优待。所谓高价机票，大多以5折为分水岭。

需要提醒乘客的是，廉价航空随身可携带的行李标准不一。西部航空是5公斤，而九元航空、酷航等廉价航空，随身行李为7公斤。

另外，乘坐廉价航空，乘客需托运行李，可以购买行李托运服务。根据行李重量不同，收费标准也不一样。以九元航空为例，托运行李重5公斤、10公斤、15公斤，收费标准分别是65元、130元、195元。而且，在线购买托运行李服务，比现场购买要优惠。

普通航空托运行李免费，但要限重

与廉价航空相比，普通航空提供免费托运行李服务，但是对行李重量有限制，超重的部分需要付费。另外，对于托运行李的大小轻重，各家航空公司的规定也不一样。

就免费托运行李额来说，南航、国航等大航空公司的上限为40公斤，不过，这是针对头等舱乘客的。一般的经济舱乘客，可免费托运的行李额上限为20公斤。超出免费托运额的重量，国航会进行收费托运。根据国航规定，国内航线逾重行李费，每公斤按照经济舱成人票价的1.5%计算。

此外，航空公司对每件托运行李的重量也是有限制的。就国内航班而言，国航要求每件托运行李不得低于2公斤、最大重量不得超过45公斤。而南航则要求每件托运行李不超过50公斤。

因此，需要提醒乘客的是，出行购票前，最好先通过航空公司官网，比对托运行李的相关规定。然后，再根据自己的实际需求，选择合适的航班。