学校拆楼“震裂”附近居民住房？

相关部门：希望居民能拿出鉴定报告；居民：拆都拆完了，我们怎么证明

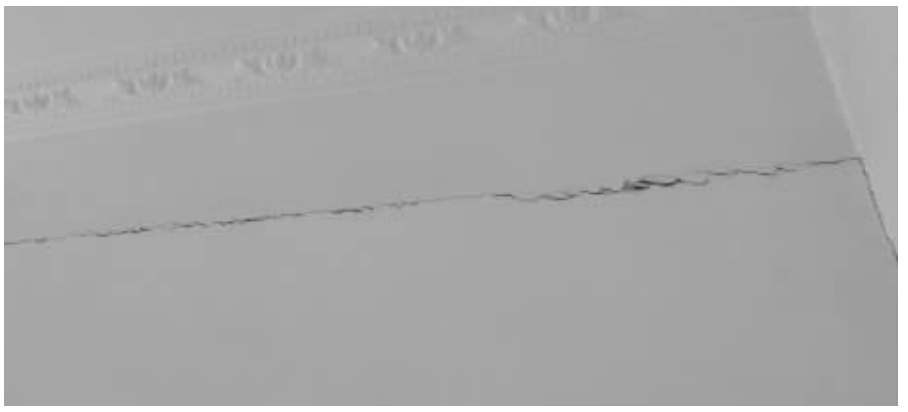

居民家中的墙有一条长裂缝

日前，在吴江中等专业学校改造成吴江松陵一中工程中，有附近居民质疑，拆迁公司在对一幢四层楼高的房屋进行拆除时，造成了附近居民家中房屋出现不同程度的裂缝。对此，吴江相关主管部门表示，希望居民能拿出有关部门的鉴定报告。 韩小强 文/摄

居民反映 学校拆房，家中出现裂缝

家住吴江油车路，与吴江中等专业学校隔一条马路的曾女士，日前向快报投诉，吴江有关部门将吴江中等专业学校改造成吴江松陵一中，本来这是政府改善办学环境的好事情，但曾女士发现，拆迁公司在对校园内一幢四层楼拆除的时候，“拆迁公司为了让楼快速倒下，用挖掘机在底楼挖空，施工方式暴力。”随即他们家屋顶与墙面夹角出现分散状裂纹，墙面还有其他不同程度的裂缝。

曾女士到附近邻居家一打听，有好几户居民家里也出现了同样情况。曾女士告诉记者，他们找到学校负责人，学校负责人帮助联系了施工方，施工方一位负责人还没听完曾女士他们的诉说，就态度强硬地矢口否认，说是一层一层拆的，根本不存在什么暴力拆楼，并让曾女士他们随便找相关什么部门。

现场直击 多户居民家墙体有裂缝

记者来到油车路曾女士家中，曾女士家住顶楼，正对着吴江中等专业学校，记者估算了一下，曾女士家与学校拆除房屋的距离有四十米左右。

记者在曾女士家中看到，墙体与屋顶交接处有大量裂缝。旁边公安新村同样家里出现裂缝的陈女士赶过来告诉记者，本月十几号的时候，她在家“领略”了拆房时的“威力”，“当天上午9点钟左右的时候，我坐在家里的小板凳上，突然就感觉整个人都在摇晃，摇晃持续了半分钟左右，开始还以为地震了，我跑出去一看，原来是拆房的人推倒了一堵墙。”

在曾女士家隔壁楼道的徐女士家房子出现的状况更加严重，徐女士家厨房里贴的瓷砖出现了两条平行的斜裂纹，几个房间的屋顶出现了贯穿整个房间的裂缝，有些裂缝宽度有2毫米，徐女士家朝南阳台上的涂料层也出现剥落情况，“之前房子都没有问题，自从对面拆房开始，家里就出现裂缝了。”徐女士说。

一名家住教师新村的居民告诉记者：“我们在教师新村最靠近职中的边上一排楼，每天清晨就跟地震一样，周六周日也施工一整天，让人无法睡觉，前段时间下午，我也在家休息，就像地震一样，床都在摇晃。”

部门回应 希望居民拿出鉴定报告

曾女士表示，他们的房子是平顶的，房屋出现裂缝，会造成雨天漏雨。他们希望有关部门能够协调，对房屋进行维修。

记者来到主管这次改造工程的吴江太湖新城建设局，该局综合科一名负责人称，拆迁公司拆房是有相关审批程序的，但当记者请该负责人提供相关手续的时候，该负责人却避而不答。

吴江太湖新城一名负责人告诉记者，如果附近居民要求对这些出现裂缝的房子讨说法，希望居民能拿出有关部门的鉴定报告。

曾女士他们认为：“现在房子已经拆完了，怎么证明拆房过程中是否对房屋裂缝造成影响？而且房屋检测是需要费用的，这笔费用该谁出？”

多亏这些热心人

九旬老人晕倒 六旬路人上前搀扶

面对感谢，刘师傅说“这是我应该做的”

昨天上午9点左右，在姑苏区虎丘街道的山塘街，九旬老阿爹黄国霖外出购买日用品，突然晕倒在地。所幸在附近看车库的刘永华看到这一幕后立刻伸出援手，扶起老阿爹并搬来凳子让他坐下缓过神，最后把老阿爹送回家。

昨天上午，虎丘街道红星社区冰厂街4号楼的93岁居民黄国霖，趁着天气晴，独自散步前往山塘老街购买日用品。在回家途中，因为年纪大又走得匆忙，到木耳场72号附近时，黄老爹突然头晕，摇摇晃晃地倒了下去。

这一幕被在木耳场75号看管小区车库的刘永华看到了，67岁的他立刻小跑步奔过去查看。判断黄老爹并没有伤到骨头后，刘师傅赶紧扶起他。原本坐在车库门口聊天的小张也过来，和刘师傅一起将黄老爹扶到车库的凳子上坐下。

坐了几分钟，黄老爹慢慢地缓过神来，所幸没有大碍，只是后脑勺上有点红肿。刘师傅问到黄老爹家里的电话，立马给他的老伴打了电话，把实情告诉她并劝她不用担心，自己等黄老爹休息够后便送他回家。

大概半小时后，黄老爹起身伸了伸腿觉得腿脚有力气了，刘师傅便扶着他慢慢走，送他回冰厂街的家。把黄老爹送到家时，刘师傅已是满头大汗，面对黄老爹夫妻俩不住地感谢，刘师傅摆摆手笑道：“看到有人倒地肯定要扶起来，这是我应该做的。”

黄婕 陈小芬

醉汉打车接连遭拒 好的哥免费送医

11月2日晚，一名小伙在酒吧喝完酒后不省人事，同伴抬着他想要打车送医院，可是路过的几辆出租车都不肯停下。苏州交运出租公司出租车驾驶员王杰看到后，主动开过去，把小伙送到了医院。

11月2日晚上10时25分左右，苏州交运出租公司出租车驾驶员王杰驾车经过阊胥路时，见前面的几辆出租车要么加快速度开过，要么干脆掉头往回走，“前面发生了什么情况？”王师傅感到很奇怪。

开到一家酒吧附近时，王师傅才发现，路上有几个人正抬着一名不省人事的小伙子，向经过的出租车招手示意要车。王师傅明白了前面几辆出租车避开的原因，是因为那几辆车的司机不想给自己“找麻烦”。

王师傅没有掉头走开，而是将车开到他们面前，和拦车的人一起将不省人事的青年人抬进出租车，然后按照他们的要求，开往苏州市立医院东区。在车上，王师傅从陪同的人那里了解到，醉酒的小伙子可能是近来家里发生了一点事情，心情不太好，在酒吧里一个人闷闷不乐喝酒，不知怎的，突然就不省人事了，同伴们赶紧把他抬出来拦车送医院，不承想，经过的出租车见他们抬着人都不肯载。

到了医院后，王师傅和陪同的人一起将小伙子抬上担架，然后送进急诊室。当几个人找好医生为青年人诊治时，想到刚才坐出租车要付车钱，再找驾驶员时，已不见王师傅的身影了。原来，在他们忙着挂号找医生时，王师傅已经悄悄开车走了。

沈伟民 王金凯 蒋文龙

女子酒后跳河 小伙两次相救

10月30日中午，天上下着濛濛细雨，在辛庄镇一家外资企业上班的80后男子小贞（化名），刚吃好午饭骑着电动车回家，骑到一座小桥时，他看到桥上仰躺着一名女子，走近发现她语无伦次地说着什么，身上有浓重的酒味，小贞好心上前扶起她，问她为了什么事情躺在桥上，对方没有回答反而哭了起来，小贞就将她扶到边上一个民宅的水泥场上。

没想到这个女子刚坐下，就突然挣脱小贞的手冲向河中，这一幕吓得小贞心惊胆战，还好他眼疾手快赶在该女子跳河前，将她牢牢拉住并拖回水泥路边，可是她再次挣脱小贞的手快速冲向河中准备轻生。这次小贞已有了准备，赶在她跳入河水之前拉住了。这个女子不断挣扎，为了挣脱小贞，竟一口咬住了小贞的左臂。小贞忍住剧痛，再次将她拉回了岸上。

小贞感到一个人实在无法劝阻该女子，立即大声呼喊边上一家小店的店主，让他出来帮忙。店主上前帮助后，这个女子终于不再挣扎，随后小贞报了警。

接到报警后，辛庄派出所值班民警鲍喜红迅速带领警辅赶到现场，与路人耐心劝解和开导这位女子，经过十多分钟的努力，对方说出了自己的姓名和暂住地址，随后民警联系到了她的家人并将其送回了暂住地。

翟宇 杜华景 韩小强

网传甪直发生爆炸 实为玩具厂起火

“吴中区甪直镇一玩具厂发生爆炸，昆山都能听到。”昨天中午，类似的消息迅速在微博、苏州的论坛上流传开了，让不少人担心不已。不过，记者赶赴现场后，周围目击者却称未听到爆炸声，而吴中区官方微博也随即发布“紧急辟谣”，称这只是一起普通的火灾，没有任何人员伤亡。

昨天下午三点左右，记者赶到网传的事发地点——苏州佳易玩具有限公司，发现大火已被扑灭，周围拉起了警戒线，从平时进出货的边门望去，一楼已被烧空，空气中还弥漫着一股焦味。玩具厂门口，10多名女工交流着火灾发生时的一幕。一名女工告诉记者，厂里主要生产毛绒玩具，起火时间大约是中午12点半，起火的厂房为仓库，当时并未听到爆炸声。因为工人12点已下班外出就餐，下午一点上班，所以未发生人员被困的情况。

附近不少围观者证实了这名女工的说法。“同事提醒我，对面着火了，我才出来看看情况，并没有听到爆炸声。”在隔壁工厂上班的范女士说，大火越烧越旺，其间听到了类似玻璃碎裂的声音。下午两点多，大火就被扑灭了。

昨天14时41分，吴中区人民政府新闻办公室官方微博“@苏州吴中发布”发消息称，经与消防部门核实，火灾为该公司一楼仓库起火，过火面积200-300平米，这只是一次普通火灾，并未发生爆炸，经过消防部门全力扑救，目前该大火已经被扑灭，没有任何人员伤亡，起火原因正在调查中。 孙佳桦

国家正规注册公司 注册号:320508000050227
成功付费 虎跃清债 预先赔付
专业清账、特快追讨全国各地死账、赖账、三角账、工程款等
24小时热线:65756717、18912621758
地址:相城区嘉元路东方大厦9楼908室

国家正规注册清算公司 320504600288132
先成功后付费 神霸清债 预先赔付
专业追讨全国各地 死账、烂账、三角账等
电话:0512-65468622 18151109577
地址:苏州市相城区渭塘镇百汇广场B幢2楼

注销公告
苏州爱彩贸易有限公司股东于2014年10月30日决定解散公司，并于同日成立了公司清算组。请公司债权人于本公告发布之日起45日内，向本公司清算组申报债权。
联系人:张瀚 邮编:215000
联系电话:18262188178
地址:吴江经济技术开发局同兴村
苏州爱彩贸易有限公司清算组
2014年10月30日

注销公告
苏州雄达汽车饰件有限公司股东会于2014年11月3日决议解散公司，并于同日成立了公司清算组。请公司债权人于本公告发布之日起45日内，向本公司清算组申报债权。
联系人:支恒廉 邮编:215000
联系电话:18913183175
地址:苏州市相城区渭塘镇中路85号
苏州雄达汽车饰件有限公司清算组
2014年11月3日

●苏州市相城区渭塘凤明鞋服店（注册号为320507600382228），遗失营业执照正本一本（编号为320507000201306040147）。现公告声明作废。
●苏州北极燕广告策划有限公司遗失组织机构代码证IC卡，代码:67700424-9，声明作废。
●张帆遗失身份证，证号:320504197011180035，声明作废。

千发牌技
一对一感应扑克仪
无需摄头扫描，桌面无需放条，西能报花色点数，淘汰以前所有监控眼镜牌，适合金花、二八、三十一点等各种玩法。
扑克麻将绝不偷牌 控洗发牌 单人操作 感应扑克 娱乐精品
一摸即变 更不重牌 认番通牌 四五六代 最新科技 应有尽有
牌技类:本人有多年临场实战经验专业传授普通扑克发牌、洗牌、认牌、变牌等各种绝技，随到随学包教包会。
www.千发.com
13338029097、67570002 吴小姐
地址:苏州市人民路2188号平门桥下

千赢麻将
您想知道搓麻将包赢的秘密吗？
让我们来告诉您！
東 南 西 北
◆安装、合作打场
◆飞针感应系列
◆麻将贴花变点系列
◆麻将牌上手一摸就变技术
独家销售:透视正常扑克CT仪/0.1粒单分析仪（适合二八、金花、小九、核桃）等一百多种高科技产品。
13862421225 赵老师
www.qf888.com
地址:苏州市人民路平门2132号阀门厂

分类广告热线:13913116125
●苏州世通华纳传媒有限公司遗失组织机构代码证IC卡，代码:76827601-2，声明作废。
●苏州茂汇机电设备有限公司遗失组织机构代码证IC卡，代码:07820786-1，声明作废。
●苏州承智铉自动化设备有限公司遗失组织机构代码证IC卡，代码:06186042-6声明作废
●苏州市相城区太平兴进饭店遗失组织机构代码证正本代码:31106190-2，声明作废。
●苏州市相城区太平兴进饭店遗失组织机构代码证副本代码:31106190-2，声明作废。
●苏州盛世佳人足浴有限公司相城分公司遗失卫生许可证，编号:苏相卫公字（2011）第0854号，声明作废。
●沈雪男遗失保单及发票，号:0214320504000335000143作废