核心报道

渣土“封路”

渣土里有不少石块 报料人供图

环卫工正在卫岗隧道前清理渣土

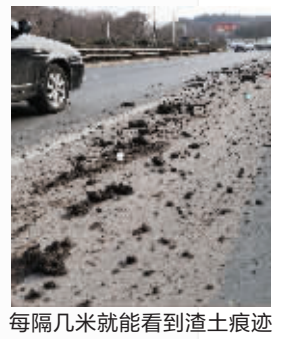
每隔几米就能看到渣土痕迹

遍地渣土导致堵车现象严重

除署名照片外，本版照片均为现代快报见习记者 徐洋摄
制图 李荣荣

渣土车一路抛洒十几公里
谁这么猖狂？查了一天还没查到

昨天早晨南京多条主干道遭遇渣土“封路”，造成早高峰拥堵，相关部门正在调查

“升州路和沪宁连接线上有人乱倒渣土，把路都堵起来了！”昨天，不少南京市民拨打现代快报96060反映称，升州路、大光路、苜蓿园大街、沪宁连接线等路面上出现大量渣土，导致当天上午早高峰交通受到严重影响。南京市城管局固管处回应，经过调查，抛洒渣土的车辆应该是黑渣土车，不排除故意抛洒的可能。目前，有关部门已经对此事展开调查。值得一提的是，1月12日晚，南京市渣土办刚刚集中整治过渣土车，对8家企业进行停运整改。 现代快报记者 赵丹丹 李宇龙

渣土，到处都是渣土

升州路 抛洒的石块卡住出租车

昨天早上5点40分左右，市民陈先生开车经过升州路时发现，由西往东的路面上出现大量的渣土，最为严重的是评事街到三山街这一段。

“都在机动车道上。”陈先生说，有些路段被渣土占据了两个车道，严重影响车辆正常通行。

陈先生说，这些渣土中夹杂着很多石块，大小不等，“太害人了，如果有车子不小心碾压到石块，底盘都会被杠坏。”正当陈先生担心有危险的时候，他发现前方一辆出租车停在了马路中间。

“被石块卡住了。”出租车司机杨师傅说，“以前也遇到过路上有渣土，但里面没这么大的石块。”杨师傅当时也没有当回事，打算直接在渣土堆上碾压过去。不过，开出十几米后，他突然听到车下有动静。“下车一看，一个大石块卡在底盘下面。”杨师傅说，那个石块有足球大，将油箱都给卡坏了。

记者了解到，升州路地处闹市区，早高峰车辆通行比较多，由于渣土占据车道，造成长时间的拥堵。

卫岗隧道 小轿车打滑一头撞进渣土堆

遭遇渣土“封路”的，不仅仅是升州路。昨天上午9点多，记者赶到通往沪宁连接线的入口中山门附近时，交警二大队的民警正在分流车辆往宁杭公路上行驶。“我们7点多接到通知后，就到这边来了。”民警告诉记者，由于沪宁连接线上有人倾倒渣土，环卫部门的工作人员正在上面进行清理，必须把车辆提前分流。

记者随后开车上了沪宁连接线，发现从苜蓿园大街的入口处开始，路面上就能见到渣土被清理过的痕迹。行驶到卫岗隧道口时，发现大量渣土将隧道口的一个车道堵住了，造成从中山门方向到卫岗隧道这段交通拥堵。由于堵车，在苜蓿园大街通往沪宁高速连接线的匝道口上，不少车辆倒车返回苜蓿园大街。此外，还有一辆轿车在经过卫岗隧道时，由于渣土导致路面变滑，一头撞上了渣土堆。

绵延十几公里 保洁人员忙了一上午

记者了解到，昨天的渣土抛洒全线绵延十几公里，抛洒较多的是从水西门由西向东，沿升州路、建康路、大光路、苜宿园大街方向一线，最终到卫岗隧道进口，总量相当于一辆渣土车的运输量，大约20吨。

过了卫岗隧道，路面上也能见到零散渣土，一直到仙林大道出口处，才没有了痕迹。

记者了解到，为了清理这些渣土，早上6点起，秦淮区城管局、环卫公司，就派出50多名环卫工，上路对抛洒的渣土进行清理。光升州路就出动3台环卫车、2台铲车、30多名环卫保洁人员、五六名行政执法人员以及渣土办工作人员。“从早上6点多一直干到中午12点，才把水西门到淮清桥一带打扫完。”

在卫岗隧道口，南京市环境卫生保障应急处置中心的工作人员告诉记者，他们从苜蓿园大街到卫岗隧道口一共清理了6辆皮卡车的渣土，加上卫岗隧道口的渣土，总共有10吨左右。是否就是一辆渣土车倾倒的，目前还不确定。

疯狂过后，留下一串追问

哪个工地的渣土车如此猖狂？

有市民怀疑，抛洒渣土的渣土车可能来自升州路上的一家工地，这家工地的施工单位为南京润盛建设集团有限公司。现代快报记者了解到，这个工地正在进行西水关内外秦淮河河道沟通及附属工程，主要是对附近的秦淮河岸边进行改造。

昨天，记者见到了这家工地的相关负责人，“我们也不知道为什么大家都说是我们倒的。”这位负责人表示他们也很委屈，“我们前几天就停止往外运土了，现在正在进行钢筋混凝土结构的施工。”

这位负责人表示，路上出现的渣土跟他们没有任何关系。“我们路口就有监控，不信你们去查。”

为什么一整天都查不到是哪辆车？

路面监控这么多，为什么事发后一整天，都没查到渣土车的来源？

现代快报记者了解到，事情发生后，交管部门及时调取了路面监控，能够看到事发时有一辆大型工程车经过，但因为交警部门监控拍的都是正前方，这辆车开着远光灯，因此没有拍清楚号牌。

随后，交管部门又想调取公安部门的路面监控。但昨天监控系统暂时进不去，因此截止到发稿时，警方还在调查中。

这么恶劣的抛洒，是故意的吗？

这起渣土抛洒事件是不是故意的呢？昨天，南京市城管局固管处处长赵桂飞介绍，据他们调查，抛洒车辆应该是黑车。从去年6月到现在，南京没有发生过这么恶劣、线路如此长的渣土抛洒。他认为，不排除故意而为的可能，目的是什么很难说，最终还是要看警方的调查结果。

据了解，1月12日晚，南京市渣土办刚刚集中整治过渣土车，对8家企业进行停运整改。

这样的行为是否涉嫌危害公共安全？

渣土车或是黑车抛洒滴漏该如何处罚？南京市城管部门的执法人员介绍，按照管理条例，正规的渣土车沿途抛洒滴漏，处以一千元以上五千元以下罚款，造成路面污染的，责令立即清除。

如果是黑车造成抛洒滴漏的，对个人处以五千元罚款；如果是单位形式组成的黑车，对单位可以处以一万元以上十万元以下罚款。

按照规定，还要追究施工单位的责任，使用黑车运输，工地将被勒令停工整改，责令补缴建筑垃圾处置费，还要被处以二万元以上二十万元以下罚款。

“如果这辆车的驾驶员主观上是为了发泄不满，故意想通过这样的行为来制造社会混乱，造成人员伤亡，不管有没有造成严重的后果，都构成了危害公共安全罪。”江苏焯燃律师事务所律师尹长松昨天表示。