每周一场相亲,小伙“月光光”

网友晒“脱光账单”,比比谁更惨

对很多年轻人来说,过了28岁还没有对象的,基本已经走上了漫漫相亲路。

最近,南京网友们发起了一项“晒晒相亲账单”的活动,其中“涌现”出不少因为相亲已然月光、负债,却依旧没有“脱光”的“凄惨”案例。

“真的这么费钱吗”“追个妹子太不容易了”,不少网友看后都惊呆了。对此,不少“过来人”则表示,“太正常了”“这只是最基本的支出”。

大龄男女青年们,也来算算你的账单,比比谁更悲催吧。

现代快报记者 王颖菲

男生抱怨 已然“月光”,还未“脱光”

事例1 相亲十几次,花了上万元

近日,一场晒“脱光账单”活动,在网络上热烈展开,参与者众多,年龄从24岁到40岁都有。

活动由一位30岁左右的设计师,首先“开场”。

他表示,自己在相亲路上,已经走了好几年。对于相亲,他的想法是,自己是个纯爷们,和女生约会,坚决不能让对方出钱,于是每每都是自己掏腰包。

第一次见面,他一般选择有情调的音乐餐厅,吃一顿饭,就要三四百元。如果两人感觉不错,他还会追加送一些花、首饰之类的小礼物,几次下来,花费就上去了。

他列出最贵的一次“相亲账单”:第一次见面约在音乐餐厅,花费约300元;心里想着,有付出才有收获,第二次约会开始“鲜花+晚餐”攻势,又是将近1000元;好在第四次约会后,女生终于松口,表示“可以交往试试”。“相亲总次数:15次以上;支出:万元以上;回报:可试着交往的妹子一枚。”

事例2 花了两三万,依旧未“脱光”

看了设计师的经历,在南京某外贸公司工作的小胡十分淡定,“我比他惨多了。”小胡今年29岁,他的相亲路,已经走了两年。

他告诉现代快报记者,自己几乎每周都有一场“相亲局”,如今已经成了“月光族”。

小胡是盐城人,大学毕业后,留在南京工作,月薪3500元。他和不少男士一样,觉得和女生吃饭,一定得自己买单。“一般来说,第一顿饭得有点样子。”这顿的花费,基本在300元以上。不过,如果遇上相亲对象带着“姐妹团”,有时五六百也打不住。

如果有第二次见面的机会,小胡会安排咖啡馆和电影院,“女生一般都喜欢这个调调。”加上晚饭,花费在400元左右。小胡坦言,自己“有点挑”,想找个“有感觉的”。因此,和不少人见了两次面后,就没有了联系。不过,偶尔碰上“看对眼的”,他也会不惜花费三四百元,送上一大束精致包装的玫瑰。加上平时吃个甜点、唱个歌,就花去了一月工资的将近一半。

“两年下来,起码搭进去两三万。”可悲催的是,直到如今,小胡依旧“名草无主”。“看上我的,我不喜欢;我看上的,看不上我。这‘脱光账单’,估计还长着呢。”

女生诉苦 “隐形支出”让人伤不起

看着男生们吐苦水,女生们也按捺不住,写下她们的“一把辛酸泪”。

“虽说吃饭不用我付钱,但‘隐形支出’怎么算。”南京姑娘小董踏足“相亲场”也有半年,每次相亲之前,她都被妈妈要求“好好打理一下”。“买衣服、做头发,哪样不花钱。”相亲四五场下来,她粗略估计,已经花了不下三四千元。

此外,还有女生抱着“男女平等”的想法,婉拒男方请吃饭的要求,要么AA制,要么自己付,每次都要花上两三百元。不过令她们感到无奈的是,“自己花了钱不说,回去还会被家长一顿痛斥,说不给男生面子。”

老吴聊婚检:不仅是对自己负责也是对下一代负责

快报讯(记者 沈梅 见习记者 陆一夫)7月22日下午,由现代快报组织的“老吴有约”活动如期召开,这次谈论的话题是“婚检”。

近年,因为相关政策的调整,婚检已经是自愿行为,因此,很多人都不愿意去做。明天21点,江苏影视频道的《剧说那些事儿》将推出一档栏目剧《没有婚检的婚姻》。记者在现场做了一个调查,14名年轻人中,有12名已经结婚,但他们都没有做婚检。

李先生表示:“我没去婚检,因为我觉得没必要。我和老婆的单位每年都有体检,要是真有什么问题,早就发现了,所以我觉得婚检是多此一举。”而刘先生则表示:“我跟老婆没去做婚检主要是懒。再者我们处的时间很长了,觉得双方都不可能有什么问题。”

对此,老吴表示:“其实婚检很重要。婚检是你对家庭负责任的表现,不能马虎。”

在“老吴有约”的活动现场,一位朱阿姨现身说法,向大家强调婚检的重要性。“我儿子和媳妇结婚前做了婚检,结果发现他俩的血液有问题,如果生小孩的话,宝宝的健康是不能保证的。所以他们现在一直丁克。我们老人一开始确实有点遗憾,但是现在想想,如果要了小孩,疾病可能会伴随小孩一生,整个家庭也会心力交瘁。所以我建议大家一定要去做婚检。”

老吴也力挺这个观点:“婚检不仅是对自己负责,也是对下一代负责。”

懂减龄的中年女人:50一朵花,40刚发芽!

一次减龄,胜过百次美容

张惠媛经络减龄:不开刀、不注射、不使用任何产品,纯手工调理经络,让你看上去比同龄人年轻10岁!

面部减龄
松弛、皱纹、暗黄

“张惠媛面部经络减龄术”是惠媛经络抗衰老中心的主推项目。

与常见的美容院面部护理不同,张惠媛面部经络减龄术不使用任何产品,甚至不直接触拉皮肤、按摩皱纹,而是沿着面部八条经络,连续不断地“点、戳、按、捏”,就能立竿见影:按松下垂的面颊、颈部、耳后,提拉阴唇,牵引变形紧致;舒展皱纹、川字纹等各类皱纹也被一扫而平;脸上的气色更是焕然一新,白里透红,精气神十足……而这样的减龄效果,做一次,最长能保持三个月以上!

真正的减龄胜过任何化妆品,带来的是发自内心的震撼,如同一位消费者产品了的感叹:“简直吓一跳,就像看见了自己十年前的老照片!”

“面部减龄”体验服务时长:60-90分钟
七月特惠体验:198元
咨询热线:025-83438159

眼部减龄
眼纹、眼袋、黑眼圈

眼尖眼纹、眼袋、黑眼圈等眼周问题,都要立竿见影为效果,但是,都要持久,稳定的保持,更难!很多人来惠媛之前,都已经尝试过各种美容方法,扩眼霜、美容仪,甚至开刀手术,但最终的结果都难尽满意。

惠媛经络认为:眼纹、黑眼圈与非遗传性眼袋,绝大多数都是由于气血不畅、肌肤衰老造成的,如果不解决这个问题,就算盖住了打地基,再快速度的效果可能,也是徒劳。

“眼部减龄”项目采用经络疏通与高科技经络温疗相结合的方式,紧眼根本,由内而外、等原生新,不仅带一次就有非常明显的效果,更能有效激活眼周肌肤的最佳不可思议状态,延长减龄效果的长久、稳定。

“眼部减龄”体验服务时长:60分钟
七月特惠体验:198元
咨询热线:025-83438159

胸部减龄
松软、下垂、萎缩

人不会一下子就变老,十岁、生育后,下垂!

就像人生路上的两道坎,“生育胸部”、“步入更年期”,都会让女人的“胸龄”一下子变老好几岁,松软、下垂、萎缩,乳房会不受可控的出现,变化就只在一夜之间发生……

惠媛经络立足日导技术优势,从经络减龄入手,仅需两步,就能令胸部恢复如初轻松,提升曲线,恢复紧致,丰润——

第一步:疏通乳腺经络,由内而外逐层修复乳房,软化的乳腺组织,令乳房内部不再“支撑”,充分舒展;

第二步:激活乳房内部脂肪组织,表面皮肤的生长态,这部分是惠媛的独家技术,同样是通过刺激经络来完成。

“胸部减龄”体验服务时长:60-120分钟
七月特惠体验:198元
咨询热线:025-83438159

■ 惠媛经络抗衰老中心 中国美容业传奇品牌,日均三百佳,一家专业从事经络减龄服务的大型机构,在国内女性群体中,有着巨大号召力。

惠媛经络创始人张惠媛女士,被业界称为“一位经络减龄第一人”,多年来致力于传统中医经络抗衰老的研究与实践,传承古法,早稳创新,相继成功开创出“张惠媛面部经络减龄术”、“经络美眼减龄”、“经络塑胸减龄”等多个经络减龄项目,不开刀、不注射、不使用任何产品,通过纯手工的经络调理(部分辅助工具能以仪器操作),当场就能呈现出立竿见影的减龄效果!

目前在南京,惠媛经络抗衰老中心已有一家门店,分别位于新街口的金鹰三店旗舰、长宁大厦、以及山西路的金山大厦,七月新广期间,全部项目一律198元体验,名额有限,欲享受惠媛、考察为女性朋友,敬请电话预约咨询!

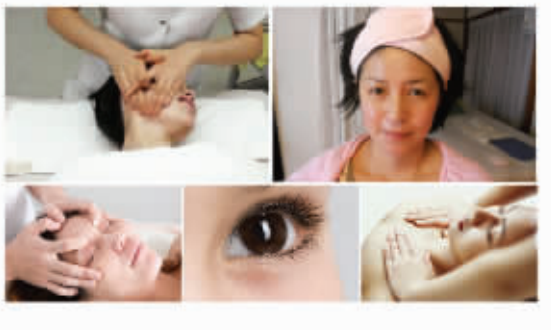

惠媛经络
新街口金鹰旗舰店 85723799
门店地址:汉口路89号金鹰国际商贸34层D(近三牌坊)
新街口店 84580584
门店地址:正洪街18号东宇大厦17层B(近中央商场)
山西路店 83438159
门店地址:山西路8号金山大厦B座22层C,D(近湖南路)