南京行道树将一年四季披“彩衣”

会变色的金陵黄枫、热情的金陵红,你喜欢吗?

金陵黄枫

从3月萌芽开始,一直持续到8月,都是艳丽的金黄色,秋季转为橙红色。它身型娇小,姿态柔美,适合种植在路中央的行道树丛中。

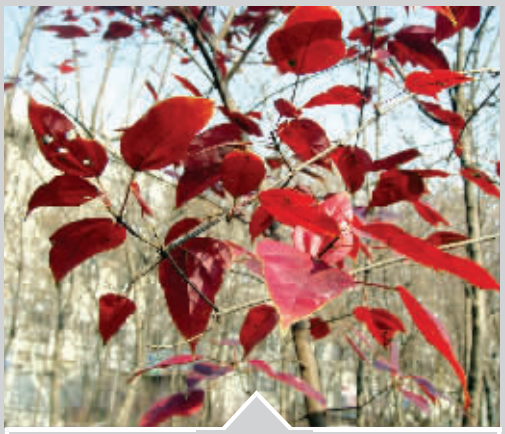

金陵红

属于大型乔木,适合种在路边,也能遮阴纳凉。它们从11月上旬开始变红色,观叶期能一直持续到12月下旬或来年。 省农科院供图

南京行道树的颜色越来越丰富了。

为了让市民一年四季都能穿行在靓丽的风景中,江苏省农科院的8名专家研究了10年,选育出具有南京特色的两种槭树新品种——金陵黄枫和金陵红。身姿秀美的金陵黄枫喜欢走渐变Style,生长期叶片是金黄色的,秋季摇身一变转为橙红;而热情的金陵红是三角枫的变种,比起其他“同胞兄弟”,它的叶片直到冬季也红意盎然。

“目前它们还在扩繁阶段,条件成熟后,南京的行道树家族将增添这两位新成员。”园林部门的一名负责人说。

10年育一树

鸡爪槭,是南京很常见的红叶主打树种。不过,你见过黄色的吗?新培育出来的金陵黄枫,“妈妈”就是南京一株普通的鸡爪槭,而“爸爸”却是专家们精心选出来的特殊品种。

经过10年选育,才诞生了靓丽特别的金陵黄枫。

槭树家族成员众多,共有200多种。为了培养出优秀的槭树品种,江苏省农科院的研究员李倩中和同事们整整研究了10年。

2003年开始,他们从全国各地收集了上万粒鸡爪槭的树种,经过精心养育,从上千株幼苗中初步筛选出21株“树宝宝”,栽种到苗圃中。

漫长的考察期后,最终挑出一株最优秀的,不但春夏两季颜色呈亮黄色,而且不容易生病,它就是金陵黄枫的“爸爸”。

李倩中等人将这棵优良的单株嫁接到一株鸡爪槭的普通品种上,最终培育出了金陵黄枫。而金陵红,也是用同样的办法培育出来的。

李倩中说,现在一批批的“树宝宝”陆续被培育出来,金陵黄枫从明年起每年产量能达到3万株。

绿化添新意

北京东路、中山东路、御道街、陵园大道……这些著名的景观大道,早已成了南京的一张特色名片。为了给“绿色海洋”增添几抹新意,缓解市民们的视觉疲劳,南京市园林局先后试种了不少彩叶树种,有银杏、北美枫香、榉树、黄连木、金叶女贞等。

这次研发出来的两个新品种,将让南京街头更加缤纷多彩,而且观赏时间也大大延长。

南京市园林局园艺科技处的一名负责人告诉现代快报记者,当这两个槭树新品种生长条件成熟后,将考虑将其纳为南京行道树家族的新成员。

现代快报记者 余乐

长颈鹿的胃里有7斤重的“塑料袋结石”

这几年,红山动物园没再发生类似的情况;不过还是提醒游客:爱它,就别乱喂它

武汉动物园的8条鳄鱼,竟然有4条被游客活活砸死!文明游园又成为热议话题。

南京的红山动物园,动物居民们的生存状况如何?现代快报记者了解到,以前也发生过类似情况,比如,可爱的长颈鹿突然死亡,解剖后发现,胃里竟然有7斤重的塑料袋、绳子等形成的“结石”;鼬鹿的体内也曾取出过5斤重的“塑料袋结石”。不过,近年来情况已经大为改观。

武汉动物园的几条鳄鱼,因为生性不爱动,游客们总喜欢向它们扔泥巴和石子,导致鳄鱼被砸伤。伤口感染后,4条鳄鱼死去。

“这么恶劣的情况,红山动物园近几年没有发生过。”红山动物园动物管理部部长李梅荣告诉记者。

李梅荣介绍,2002年,兽医曾经从动物园的一只鼬鹿体内取出了5斤多重、足球般大小的“塑料袋结石”。1997年,8岁的长颈鹿“欢欢”突然死亡,尸体解剖后,发现胃中有7斤重的塑料袋、绳子等杂物形成的“结石”。类似的情况还发生在鸵鸟、棕熊、梅花鹿等动物身上。

“游客看动物们可爱,想逗它们,往往会想方设法吸引动物的注意,拿食物去引诱它们。结果,一些动物将外包装误认为是食物,一起吞下,堆积在胃里。”还有游客随手抛弃的塑料袋,也会被动物不小心吞食。

“最近七八年,我们做了很多工作,包括在动物园各处设立警示牌,让大家不要投喂。加上饲养员在一旁监督劝导,游客一般都会听。”不过,游客们投喂动物的情况并没有完全消失。动物园再次提醒大家:爱它,就别乱喂它。

现代快报记者 吴怡

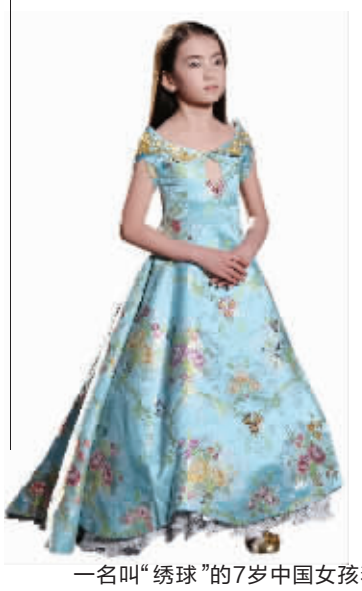

一名叫“绣球”的7岁中国女孩着云锦华丽登场 云锦研究所供图

南京云锦震撼巴黎时装周

快报讯(记者 胡玉梅)2003年,南京云锦亮相春节联欢晚会,王小丫等主持人穿着云锦礼服亮相,惊艳全国。10年后,南京云锦挺进了巴黎时装周,引起了世界时尚人士的关注。

据介绍,中国著名时装设计师劳伦斯·许首秀“绣球”发布会,近日在巴黎时装周召开。这次发布的部分作品,劳伦斯·许选用了世界级“非遗”南京云锦。云锦华丽的色泽、大气的图纹在劳伦斯·许梦幻的设计下震撼了所有在场的嘉宾。

南京云锦研究所的两位织造大师还现场织造,向人们近距离展示云锦是怎么织出来的。

■紧实肌肤 ■提升轮廓 ■淡化皱纹 ■祛黄祛黑

张惠媛面部经络减龄术

神奇手工变年轻,风靡万千女人心

花198元钱,就能重回花季10年,甚至20年前的靓丽容颜?没错,这就是当下南京最火的抗衰老项目——张惠媛面部经络减龄术!

神!效果独特,堪比整形

出身中医世家的张惠媛,在业内素有“一口经络减龄术,人称”之称,她创立的惠媛经络抗衰老中心,是一间国内唯一一家专业从事经络抗衰老服务的减龄机构,而“张惠媛面部经络减龄术”则是该机构最具特色的招牌项目。

与需要为美容流血部部刀不同,张惠媛面部经络减龄术不使用任何产品,其单手点按皮肤,按摩皱纹,而是沿着面部八条经络,由轻不断地“点、压、按、拉、打”,起到立效只,却远比整形——

经络下刀医直接、剧烈,提拉明显,且新变得紧致:抬头纹、川字纹等各类皱纹也被一抹而平;脸上气色更是焕然一新,精气神十足……而这种神奇效果,很快,最长甚至能保持三个月以上!

快!一个小时,当场“变脸”

对于张惠媛面部经络减龄术,刚开始,听说是纯手工的项目,很多南京女人当会机心同一个问题:都知道手工安全,但见效快是会慢,那得做多少次才能变年轻呢?

“说实话,很难做一次就有非常明显效果!”一位女士说。

“以前去美容院做过,都说要保养,要坚持做,慢慢来,不了患病,人家一看没钱,先给扫了个脸,做完一个小时再给扫了个脸,什么都不用说了!自己一对比,张惠媛真的紧致拉开了,皱纹也浅了!这就是人家的真本事!”

看你年轻的斗士下决心,就要看张惠媛多年来的心血,她收的徒弟要出师至少要练两三年,从指尖上的力度,到指尖下的感觉,都必须做到分毫不差。

“经络通则血活,经络塞则血瘀,成为白之余……你最需要到的是质客途上的门面,但心里想的、手上运为,一定是为了气血对经络。”张惠媛如是说。

们!整套服务,198元一次

虽然门槛高昂,但本位于金陵国际商城34层的惠媛经络新街口旗舰店,来者还是到了不少爱美的女士,对“198元一次的全程体验卡,她们身材感觉很划算,“198元钱变年轻,怎么算都是划算的!”一位大姐对笔者说。另一位顾客也表示,价格不贵而已,关键是要有效果!

【惠媛经络抗衰老中心,南京咨询热线:025-85723739】

门店地址
新街口店 地址:[illegible] 预约热线 84580584
新街口金鹰旗舰店 地址:[illegible]34层D 预约热线 85723799
山西路店 地址:[illegible] 预约热线 83438159