麒麟床垫遭山寨,厂家现场打假

有的在麒麟前面加“骄傲”有的加“经典” 工商局:打擦边球也算侵权

“麒麟床垫”是南京的老名牌,最近,浦口某市场一些店家却卖起了“骄傲麒麟”“经典麒麟”床垫。昨天,现代快报记者跟随浦口区工商局执法人员前往检查,原来这些床垫是为了“傍名牌”,给商标加上前缀打擦边球。工商人员当场暂扣了15张侵权“麒麟”商标的床垫。

现代快报记者 赵丹丹
通讯员 徐波

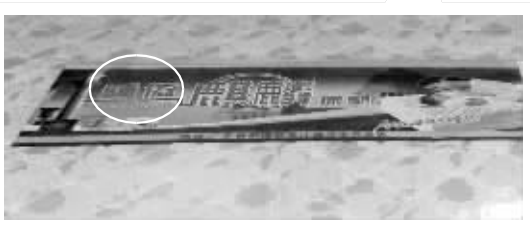

►工商执法人员正在检查涉嫌违规的床垫
现代快报记者 马晶晶 摄

昨天下午,现代快报记者跟随浦口区工商局的执法人员来到桥北的一家市场。在家居用品专区一家店内,工商人员发现,正在卖的床垫商标为“骄傲麒麟”,“麒麟”两字被放得很大。同来的“麒麟”床垫厂家的工作人员一下就看出了问题,这是广东顺德一家厂生产的。

在另一家家居用品店,这里的床垫商标名为“经典麒麟”,产地又变成了苏州。南京金榜麒麟床具有限公司质检部经理王南京介绍,他们之前以消费者身份曾来暗访过,商家宣传时称这就是南京麒麟床垫。他说,目前市面上侵权“麒麟”商标的情况很多,他们还接到过消费者的投诉,称床垫睡了没多久,就出现了弹簧坏掉的情况,售后人员上门时才发现并不是“麒麟”床垫。

浦口区工商局经检大队大队长李平介绍,南京“麒麟”床垫价格基本都要千元以上,市场卖的床垫在四五百元。“这些床垫商标加上前缀或后缀,就为打个擦边球,误导消费者,便于销售。”他表示,不要以为加了前缀或后缀,就不存在侵权驰名商标,根据相关规定,驰名商标有扩大保护的规定,凡是相同或相近的都涉嫌侵权。

昨天,浦口工商局暂扣了3家店销售的15张床垫,并将联合外地工商部门,对床垫生产厂家进行追查。

100多名女工 工资拖了两年

昨天一大早,位于雨花台区软件大道的舜天集团门口来了许多女工,她们都来自江宁谷里一家服装厂,因为一起出口订单合同纠纷,她们2010年10月至12月的工资一直没有结清,共计65万元。

十多位女工代表被请进会议室,与舜天集团相关人士协商。当初,舜天集团一家子公司的合作伙伴与谷里这家服装厂签订协议,委托加工1.8万件夹克衫,出口销往国外。加工大约到一半时,订货商来车间验货,发现没有拷边,不符合要求,所有产品必须严格按工序制作,这样就拖延了交货日期。不能按合同如期交货,为此,谷里这家服装厂与委托加工企业打起了官司,目前法院还在审理中。

在法院的协调下,1.1万件夹克衫分别出口到意大利和印度,但成交价大打折扣,原来订单12.5美元一件,结果降到5.5美元一件。由于是过期交货,质量又有问题。目前这批服装还剩下7000件堆在江宁仓库里。在此情况下,制作加工费该不该付?付多少?双方意见不一致,110名女工3个月的工资就一直拖了下来。

“我们都是按老板的要求加工,辛辛苦苦干了3个月,却拿不到钱,都拖了两年多了。”昨天,女工们质疑,加工的服装不符合外商要求,属于管理问题,不能让干活的女工们埋单,难道3个月算白干了吗?

昨天下午,女工代表告诉现代快报记者,经过协商,舜天集团督促子公司拨付42万元,用于支付女工工资。目前,有关方面正加紧协商解决此事。

现代快报记者 赵守诚

空调充氟 被忽悠了1300元

最近,家住迈皋桥的宋大爷,只是想给家里的空调加点氟利昂,结果却被“忽悠”了1300元。

宋大爷家的这台空调用了三四年,一直没出啥问题。今年冬天,他发觉空调没过去利索,制热启动要花二十分钟。

宋大爷听说,这种情况应该是氟利昂不足了。于是他通过电话查询,找到了一个空调售后维修点,请人上门来充氟。

维修工上门检查后说,这台空调的管道不顺畅,除了普通的充氟外,还要进行“排堵”处理。折腾了一个小时后,空调总算可以正常运转了。维修工一张嘴,开价1300元,其中400元是充氟利昂的钱,还有900元说是“排堵费”。

宋大爷稀里糊涂地给了钱,后来在邻居的提醒下,他拨打江苏省家电维修协会服务热线400-8815-315求助。

家电协会负责人说,充氟一般收费在200到300元,空调“排堵”也不应另行收费,“排堵”显然是维修工想多收钱的借口。

经过家电协会的协调,最终维修工答应退钱。按照“行规”,只收300元。

现代快报记者 沈晓伟

好年华出国网 JS CARNIVAL 15周年 江苏地区规模最大的出国留学机构
好年华留学第三届
美国名校菁英计划 全省遴选
招生院校:全美TOP30顶尖名校
招生对象:省内重点中学初三、高一、高二在读学生(需参加课程入学测试)
项目优势
◎南京大学美国校友会——
华盛顿州、新泽西州、加州分会全程学术指导(英语培训+名校申请)
◎美国纽约+中国南京高端申请工作室
全程严格把关(国内留学规划)+(美国文案审核)
◎高分考试培训+留学评估规划+综合素质提升
名校申请与签证辅导+后续服务 全程贴心陪伴
往届菁英
解同学 2011年被耶鲁大学录取
吕同学 2011年被西北大学 凯洛格商学院录取
王同学 2012年被纽约理工 普金斯大学录取
胡同学 2012年被康奈尔 大学录取
石同学 2012年被杜克 大学录取
好年华留学第十届
海外名校直通车招生
第九届直通车名校 录取成功率 100%
招生院校:美国排名前50名校、英国排名前10名校、加拿大多伦多大学、澳大利亚5大名校
招生对象:高一、高二在读学生(需参加课程入学测试)
三保承诺!签约承诺“保考分、保录取、保签证”!
英语强化(雅思/托福)+名校申请+签证服务+后续管家式服务 我们全包啦!
全国免费垂询电话:400-777-8498 留学专线:025-68890300
好年华出国总部地址:南京新街口金鹰国际26层 好年华出国网:www.jshnh.com

这两趟班车,能不能改进一下

机场大巴 能不能早点开?

1月20日,市民李先生要去禄口机场赶早晨7点半起飞的航班。按照民航客服部门的通知,他需要提前两小时赶到机场,办理领票和安检手续。李先生家离机场很远,他打算乘坐机场大巴,可大巴早上6点才首发,根本来不及。

“我家离机场足足有40公里,打车得要一两百元。机场大巴就不能早点吗?”坐不上机场大巴,李先生又咨询机场客服人员,准备前一天晚上就赶到机场,在机场大厅过夜。

然而,对方告诉他,机场大厅下半夜要清场,不能供乘客过夜,只能到附近的宾馆过夜。“机场旁的宾馆比市区贵多了。”李先生觉得,机场大巴理应和航班时间同步。

禄口机场的相关人员解释,机场大巴是委托给专门的运输公司负责的,他们将进一步和运输公司沟通,了解情况。至于机场夜间清场,则是“航空安保的需要”,以免乘客在夜间闯入安检区域,给次日机场的正常运行造成不便。

现代快报见习记者 余乐

江宁大学城班车 等得太辛苦

地铁一号线南延线开通时,江宁大学城为了方便学生出行,开通了免费班车。如今,免费班车却遭到“冷遇”,经常一辆车上只有两三个人甚至是空车跑。

地铁一号线南延线开通后,江宁大学城管理办公室和科学园管委会合力,开通了对接地铁南延线的免费班车。两条线路共有10辆车,主要往返于江宁区主要干道和各院校之间,与地铁站点和城市公交站点相衔接。

有了免费车可以坐,这本是一件好事,但近日有网友反映,很少看到班车上坐有乘客。1月22日下午,记者来到二号线路的旅游学院站,等了40分钟左右,也不见一辆车来。

“最近学生放假,班车停运了。”江宁大学城管理办公室一位负责人解释,开班车本来是想方便学生出行的,但因为车辆少,有的学生着急就不愿等了。该负责人坦言,班车乘客少,是因为发车太少。“我们计划明年增加车辆,保证发车间隔在10-15分钟。”

现代快报记者 刘伟伟

注册电气工程师 弱电工程师·一级建造师 由南大老师及资深高工系统讲授①注电公共基础、专业基础,供配电、发输变电;②弱电工程5A系统的设计、施工和管理;③建筑、机电、通讯与广电工程。名师精讲,通过率高! 报名:广州路22号-5南大科技楼三层(南大大航) 电话:83594583 www.njudh.cn
大智会计出纳院业班 842/5470
鼓楼电大 学历教育
公办学校业余学习 教育部电子注册
本科:(专升本、可授予学位):会计学、工商管理、行政管理、小学教育
专科:会计学、工商管理、行政管理、电子商务、旅游管理
成人高中同时招生
报名及上课地点:三步两桥8号(虹桥加油站对面、鼓楼区教师进修学校内)电话:51900299
电大汇文 专科 本科 招生
■全国计算机等级考试 一级、二级培训
■夜高中
国家承认学历 教育部电子注册
▲本科:会计学、工商管理、行政管理;▲专科:学前教育、行政管理、会计学、现代文员、计算机网络技术、建筑施工与管理、广告、物业管理、英语、汽车维修
报名地点:南京电大汇文开放教育中心。大方巷中山北路101号(原省级机关大院内) 电话:025-83326738、83312068
秦淮电大 学历教育
公办学校 业余学习 教育部电子注册 中央电大文凭
本科:工商管理、会计学、法学、行政管理、学前教育
专科:工商管理、会计学、法学、行政管理
报名地点:①三山街金沙井34号(三山街地铁站4号出口旁) ②建康路181号【南京市夫子庙小学(分部)门口】
招生电话:025-86624886、52215507
成人高考辅导班、会计上岗证培训班、成人高中同时招生。上课地点:三山街金沙井34号