《现代家居》迎新钜献

艺星木品 原木世家
原木木门、楼梯、橱柜、家具厂价直供

新年即将来到，为回馈广大用户，艺星木品在2011年的11月、12月期间供应的原木木门、楼梯、橱柜、家具等一律实现厂价直供，让你购买的实木产品“名至实厂”。

艺星木品，香港工艺，南京生产，100%纯实木，零甲醛释放，不含人造板，天然环保，所有制作可全程跟踪，环环查验把关，产品性价比高，是追求健康、环保人士的最佳选择，艺星木品努力为业主创造高品位的物质享受和精神享受。

迎新钜献

艺星木门
原木套装门
零售价：2080元/套
特价：1690元/套
注：含门套、油漆、安装

艺星楼梯
实木楼梯
零售价：12000元/套
特价：7800元/套
注：含设计、油漆、安装

品牌链接

香港艺星木业集团（监制）
南京艺星工艺木品（制造）
[木门、楼梯、橱柜、家具订制专家]
24小时咨询电话：13951617742
■家乐家店：卡宁门家乐家具1幢1区16号
电话：025-66601671
■亿源店：南京亿源装饰城精品厅22号
电话：025-86992301
■工厂厂址：南京市油坊浒黄村158号
电话：025-52804541

# 巧妙的设计，亲民的价格

## “设计品质大赏”周末与你不见不散，参加就有机会中大奖

上周末，2011年度居家风尚大奖之“设计品质大‘赏’”首发告捷，令许多渴望探访精美样板房的读者一尝心愿。本周末，“设计品质大‘赏’”将再度发车，带您前往钟凯丽装饰、爱华装饰等装饰公司的样板房，有兴趣的读者请抓紧时间拨打96060报名。

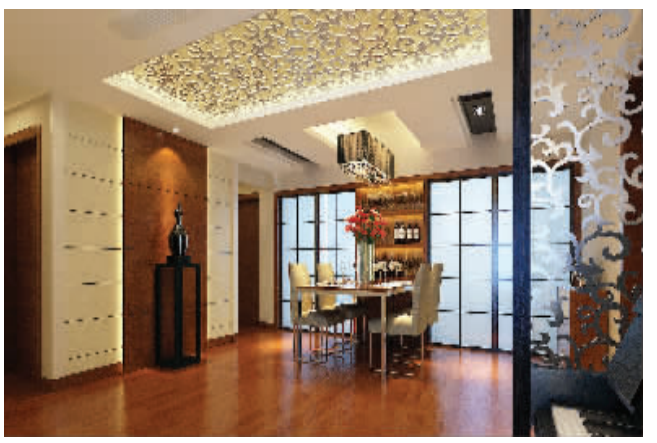

▶爱华装饰提供的清溪花园样板房

### 小改动 两房轻松变三房

本周末，“设计品质大‘赏’”将带大家去参观的钟凯丽装饰的样板房面积为88㎡。据钟凯丽首席设计师王阳丽介绍，业主要求装修后空间感更大一些，设计要时尚、简约。王阳丽说：“特别是女主人，是个时尚人士，非常追求美的享受。”

经由设计师的规划，本来是两室两厅的住宅，变成了三室两厅的房子，增加了一个敞开式书房，既节省了空间，又增加了实际功能。烫金的水晶吊灯、黑色的玻璃镜面餐桌，时尚之风扑面而来。王阳丽说：“别看这套房子装修效果这么好看，实际花费也很精简，半包的价格是35000元。”在时下人工费、材料费飞涨的背景下，这套样板房竟然用3万多元装出了这样的效果，你是不是很心动呢？那就请您跟随我们的直通车，实地去看个究竟吧。

此外，还有爱华装饰提供的清溪花园样板房等精美作品共同邀您去鉴赏。

### 大奖品 液晶电视免费抽

上周，跟随直通车去参加“设计品质大‘赏’”的读者，不仅过了眼瘾，还获得了意外惊喜，有5名幸运读者中奖，每人获得了一张价值50元的苏果卡。本周末，这样的惊喜还将延续。主办方为了鼓励更多读者参与本次活动，为所有到场读者准备了家居日记本、环保铅笔等小礼品。待“设计品质大‘赏’”六个星期的活动完结后，还将从所有参与读者中抽取一、二、三等奖若干名，一等奖奖励液晶电视一台，二、三等奖奖励精美的家居饰品、餐车等。

主办方相关负责人说：“通过上周末的活动，我们对办好‘设计品质大‘赏’’更加有信心了。据读者反映，虽然同类的样板房直通车活动很多，但是集结了这么多知名品牌的并不多见，所以读者们兴趣都很大。”业内专家提醒消费者，尽管手机上、网络上也能轻松看到样板房的图片，但有图不一定有真相，还是实地探访最能说明问题。“看图能看到瓷砖到底贴得好不好，油漆到底刷得平不平吗？希望有家装需要的读者，在决定自家的家装风格之前，最好多比较多积累，找到适合自己的选择。”

## ■相关链接

### 样板房直通车 乘车点早知道

**订座热线**：85881977（张先生）
**短信订座**：13776684288（参与人数+乘车地点）
**发车时间**：11月12日、13日（周六、日）
**上车时间地点**：
1. 华侨路申银万国证券大门口 **8:20**
2. 地铁大厦门口珠江路北站33、35路站台（地铁金鹰天地出口） **8:25**
3. 山西路青春剧场前16路公交车站（开往下关方向） **8:35**
4. 汉中门大桥旁花卉批发市场门前21、23、75路站台（地铁2号线2号口马路对面） **8:50**
5. 龙江小区金润发正门入口处 **8:40**
6. 长乐路沃尔玛超市对面（箍桶巷巷口） **8:30**
7. 南京报业大厦门口（龙蟠中路223号金润发西对面） **8:40**
8. 张府园3号地铁出口右走苏果超市旁（80、82路公交站） **8:50**
9. 水西门原建邺区政府门口（人力资源中心斜对面） **9:00**

## ■报名贴士

**报名电话**：96060
**网络报名**：www.dsqq.cn
**微博报名**：www.weibo.com/kbjj
**咨询热线**：84783564、84783663

快报记者 童婷婷

弘阳集团企业成员
产业链 大品牌 真实惠 RSUN 红太阳家居·弘阳广场店

11.19 建材大腕 齐聚红太阳家居·弘阳广场店
六大品牌成本价+运费 底价销售 不来你就亏大了!!!
红太阳家居·弘阳广场店和六大建材大腕已准备各种丰富礼品等您来拿

志邦厨柜
一、花样年华整体厨房8999元/套，原价15998元/套。（含3m地柜+3m台面+1.2m吊+26cm超薄、五金）
二、橱压系列整体厨房9599元/套，原价17240元/套。（含3m地柜+3m台面+1.2m吊+26cm超薄、五金）
邀您预定更有意想不到的超级大礼等着你
预售热线：86538741 A1馆2091

诺贝尔磁砖 塞尚·印象磁砖
一、活动期间，多款惊爆产品优惠大放送
二、进店即送1000元大礼，进店即送1000元礼金券，多买多得，优惠更多。
三、下定送豪礼，活动期间下定客户，交定金满1000元即送200元券券（定金不可退），另得神秘豪华礼品一份。
预售热线：13584099819 A2馆1082

索菲亚衣柜
一、套餐系列
经典小百叶套餐门柜898元/平方（配件不打折，套餐柜体改中纤板柜体每平方按都加收200元）。
二、特惠系列
末加床头柜现特价3100元。
三、劲爆折扣
全场产品82折（特价品及套餐产品除外）
预售热线：58867797 A2馆2019

MOEN摩恩
1.凭本报进摩恩门店体验时尚新浴柜，可尊享好礼一份
2.惊爆价限量抢购：摩恩精品面盆龙头4817原价：975 尊享价：299（限25件）
3.买指定浴柜套餐&面林套餐+1元得摩恩水槽套餐1套（立省1400元）
四、加“恒昌行”微博，成为幸运粉丝，有机会得大礼一份！
预售热线：57033811 A1馆1041

TATA木门
一、活动期间交满定金2000元的客户即可享受开业特惠折扣全场78折；交满10000元，还可以享受TATA总部补贴300元/户（同一个安装地址），
二、AC—002，白混油，原价2790元/套，现价1680元/套；此款配套五金SK001特价，原价480元/套，现价298元/套；
预售热线：58857672 A2馆2115

科勒 KOHLER
套餐一、组合惊喜价2360元/套，原价5120元（含单把龙头、恒温式淋浴混合龙头分体座便器）
套餐二、组合惊爆价4150元/套，原价9420元（含浴缸龙头、单把混合龙头、单把淋浴龙头）
套餐三、组合惊爆价4660元/套，原价10530元（含右斜边4.8升五级节风分体座便器、C3—125智能盖板）
预售热线：85059002 A1馆1050

025-68822799 地址：南京市大桥北路48号弘阳广场内
以上图片仅供参考，实际场景请以现场为准
131、136、150、151、159、602、606、614、637、196区间、龙抬线、秦珍线、汉江线、中六线、盐浦线、盐荷线、盐工线直达
更舒心—五星级酒店式消费体验
更省心—家具、建材、家电，一站式全感体验
更放心—一线大牌云集地，工厂直营店
更开心—同样的品质，一半的价格
更安心—售后免全责
弘阳广场 红太阳家居