南京美容院之谜（中）

谜之四

胸一向比脸“金贵”，但——

全国丰胸破冰价出现在南京

大多数女人保养都是从脸开始，很少有人会想到保养胸。丰胸行业相比美容行业，是近几年才开始发展起来的，由于更加专业，美胸、丰胸的价格一向比脸部保养高。记者了解到，目前国内美胸市场单次丰胸价格为200元~400元不等，疗程价则在1500元~2000元不等，一疗程8次至10次。而去年，南京一家专业丰胸会所泰秘丽人会推出“299元享受10天丰胸疗程”，每天划下来只要29.9元，比做美容还便宜，并签约保证增大2至5厘米！随着该机构在全国扩张，这样的疗程价给南京乃至全国整个丰胸行业带来了不小的震撼。这样的疗程价还有利可图吗？这个价格背后藏有“阴谋”？日前，记者采访了泰秘丽人会的孝经理，揭开“299疗程价”背后的谜团。

□本版撰文 倪晶 快报记者 史丽君

为什么会推出299元这样的低价？

孝经理先领记者参观了会所。记者注意到，与有的美容院一间房间放两三张美容床，讲究一点的，用布帘从两张床中间隔开不同的是，泰秘丽人会设置的都是私人单独包间。“美胸毕竟不像美容，不想被人知道，这就要求机构有很强的私密性。”孝经理表示：“我们不会因为顾客只消费299元，就给一张床，拉个帘子，绝对不会，只要是咱们的顾客，都是舒服地躺在环境幽雅的独立包间里。”说起当初推出“299疗程价”，在丰胸行业工作了十多年的孝经理表示，“丰胸一直是专业高端的细分市场，过去哪怕是现在，也只有真正的富婆才能享受得起，坦白说，美胸的只能是有钱人。但百分之八十的女人有这个需求，我们想让有这种需求的人能走进来。泰秘丽人会就是想打破‘只有贵妇能丰胸’的局面，让顾客享受‘平民贵族化’的丰胸体验。‘299疗程’就是通过降低价格门槛，让有这种需求的女人都能迈进来。”

299元的价格，还赚钱吗？

据了解，泰秘丽人会“南京的10天疗程”包括4次店内丰胸技法课程和一套10天用量的居家丰胸产品。人工服务费加上产品费用，一共299元，这还有利可图吗？孝经理坦白说，居家丰胸产品是泰秘丽人会店内正常销售的套盒，价格就达到299元。再加上美胸师的手工操作、仪器使用等，正常一疗程价格为980元。“其实，面对299元的疗程价，我们店里的店长和技师，都很不理解。但公司仍然坚持299元，就是不想给顾客造成太多压力和心理负担，想让更多的人感受丰胸的体验和疗效，产生信任，然后自主选择。还是那句话，让有丰胸需求的女人都能走进来，而且不失望。”孝经理表示，泰秘丽人会“299的疗程价”保证增大2至5厘米。能让消费者心里有所保证，至少如果没效果，就不必再做“冤大头”。

299元的背后，会不会有隐性消费？

记者采访时恰好遇到一位顾客前来咨询“299疗程”。泰秘丽人会的技师表示要先给她做一个胸部检测，这位顾客立即敏感地问道：“这个另外收费吗？”299元的背后，会不会有隐性消费？孝经理解释说，乳房检测是针对全南京市女性免费进行的，即使不选择299元这个疗程，只要是第一次来到店里，都可以免费检测。这个检测有助于女人对自己的胸部有一个客观的了解，如果有病变等情况能及早发现。孝经理介绍说，胸部检测通过目测、穴位点压及使用从美国进口的红外乳腺诊断仪对顾客的胸部进行仔细诊断。通过仪器发出的红色通透光照，顾客自己就可以看到胸部的血管经络是否顺畅。诊断完毕，美容师会给你讲解诊断结果，并给出相应的建议。“299元不包含任何强制、隐性的费用，后期觉得不满意不继续消费也没有关系。如果顾客发现店里有不正规的操作，都可以向公司投诉，我们会进行处理。不过，开业两年多来，我们还没有发生过一起因隐性或强制消费而产生的纠纷！”据了解，泰秘丽人会全国十几家分店都在推广“299元享受10天丰胸疗程”的活动。其中，南京和石家庄的消费者反响最为热烈。“可能因为南京是座有文化的城市，南京的女人对健康和保养的观念要比其他城市更强一点。”孝经理表示。

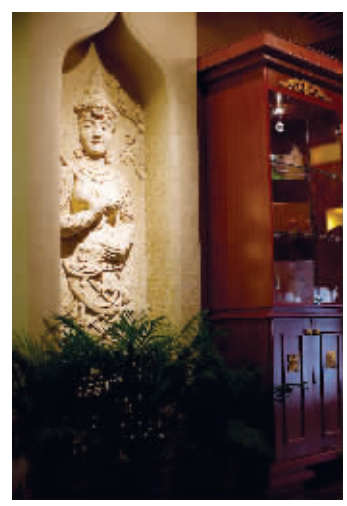

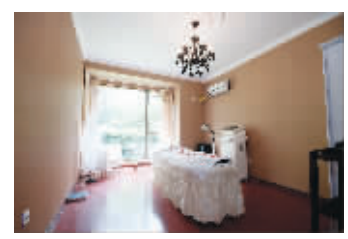

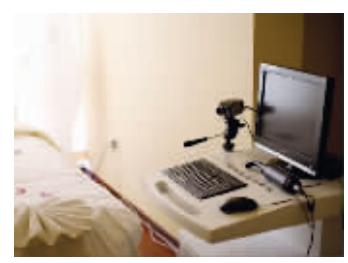

美丽公告

'^ ¨ ¸»Æ ´`ƒ „ ¢¯fl — ‰¡¿ £‰«¸“10000^ß˜ˇ '¯fl— ‰ł—^ • ¨Ø•¿... † £<»—Ł “†ƒ· ^ • fl » 40060-30070£<˝ ¿ »æ ^^ • ¨«^ ... † ¨Ø•¿ ˜ »œ»Æ¡ £˝<˚—£<'^ ¨ ¸»Æ¡ 299•Æ — 10 £ˆ • ø¸˝†¤¶fl˜ `¿^ ¨Ø «»“ ”¡— ˜» ¶fl¨ ‰ł—£.ﹾ· 299 “¿ ˇ ˚ 4·¸ Œ˜ •Æ— .....•¤+ » '^ ˙˘¨»˝ƒ£¤•Æ— « ˝... ˜§ ø£ϟ†¤¶fl˜ `¿^ ¨Ø «»“ ”£< †¢¨' ...‡—¯ · 2 `5 ^ £ˇ —§ ˝¸¿ ¡£ fl » £8444310 2¡¢ 83436570¡£