王亚伟撤离乐凯胶片 牛散接棒

关注 Fortune

2007年年报公布期间，当王亚伟的身影首次出现在乐凯胶片股东名单之时，资产重组的绯闻就与乐凯胶片紧紧地联系在了一起。然而，3年多时间过去了，乐凯胶片还是原来那家公司，曾经坚定持有的王亚伟也逐步撤离，取而代之的是一个个熟悉的牛散名字。

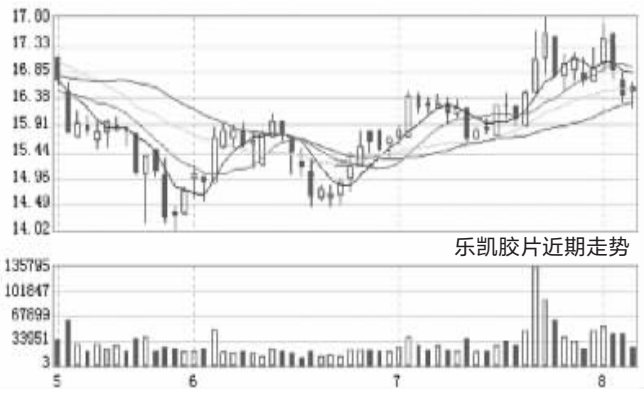

乐凯胶片近期走势

业绩明增暗亏

乐凯胶片今日发布的中报显示，公司1~6月实现营业收入3.93亿元，同比上升10.39%，完成年度计划的43.57%；实现归属于股东净利润315.83万元，较去年同期亏损188.65万有明显增长；每股收益为0.0092元。另外，今年中期公司没有公布分配预案。

需要指出的是，记者发现，虽然乐凯胶片上半年净利润较去年同期有了明显增长，但是这一业绩并非那么实在。因为在扣除政府补贴、持有交易性金融资产、交易性金融负债产生的公允价值变动损益等非经常性损益项目后，公司上半年实际亏损约80万元。

乐凯胶片表示，报告期内，受主要原材料价格上升和产品销售价格下降的双重挤压，传统产品市场竞争进一步加剧，不过公司依旧坚持“加快推进新项目建设和市场化，千方百计延长银盐业务寿命周期”的工作方针。

中报还披露，被市场寄予厚望的乐凯胶片太阳能电池背膜生产线已于今年3月份开工建设，目前厂房等基础设施已经完工，将进入设备安装调试阶段，预计可以按照计划完成项目建设。而目前已投入使用的太阳能电池背膜产品生产线，产品生产稳定，成品率逐步提高，公司表示争取尽早实现规模化生产。

牛散接力王亚伟

作为一个曾经被国人熟知的公司，总资产规模超过10亿元的乐凯胶片近年来却面临主业“过时”的尴尬。虽然公司2008年、2009年、2010年分别只实现了151.59万元、219.76万元和324.32万元净利润，但难以让人满意，而王亚伟和重组两个关键字，却让公司始终吸引着市场的视线。

虽然业绩平平的乐凯胶片已经失去了昔日的光彩，但是当华夏大盘以120万股的持股数，一跃成为2007年年报的第四大流通股东之时，王亚伟的光环就笼罩在公司身上。随后，不仅仅是王亚伟大幅加仓，华夏系的华夏回报和华夏回报二号以及其他一些基金也纷纷加入，再加上各方对于乐凯胶片将受益央企重组大潮的预期，其平淡的业绩也逐渐被人忽视。

不过，3年多时间过去了，乐凯胶片还是原来的那家公司，坚守多年的王亚伟最终还是选择离开，去年中报时，王亚伟旗下的两只基金持股量逼近2200万股，而昨日公布的2011年中报却显示，华夏大盘仅仅持有288.24万股而已。

需要指出的是，就在王亚伟黯然离场之时，一季度亮相股东名单，并继续坚守的唐建纯、唐美秀等自然人却成为不可忽视的角色。记者发现，这些人也算得上是在A股市场征战多年的“牛散”。以唐建纯为例，其曾出现在光电股份、航天动力、中兵光电、中卫国脉等多只军工股股东名单中，而唐美秀常常和唐建纯一起行动，从过去的战绩来看，通常也都有不错的收获。

《每日经济新闻》

知名分析师力挺“乌龙研报”

分析师的专业性受到市场考问

在此前的东北证券“乌龙研报门”事件中，西南证券无故遭遇到中报业绩“人为”变脸，目前该事件的后续影响仍在持续发酵中。

7月25日，西南证券2011年半年报如约而至，距该中报显示，2011年上半年，西南证券实现营收8.2亿元，同比增长44.4%，归属于母公司所有者净利润3.35亿元，同比增长108%。东北证券发布了一份名为《西南证券——投资收益贡献大》的中报点评称，“西南证券归属于母公司所有者的净利润为1.61亿元，较去年同期减少62.6%。”

尽管东北证券在该份点评中称“所有数据皆来自于上市公司的公开资料”，但记者查询西南证券2011年中报，却依然未见有任何“净利润为1.61亿元，较去年同期减少62.6%”的字样。

某视频财经节目将此事件作为焦点进行分析点评。“原来(东北证券)研报中说的是1.6个亿，真正报出来的是3.35个亿，相差1.7亿多，这个偏差的确有点大。”在该视频财经节目中，知名分析师边风炜在主持人的提问下，开始发表自己的看法，“西南证券的报表上的一些腾挪，我认为可能性是有的。”

边风炜似乎并不认为东北证券1.6个亿的数字是一个“乌龙”，反认为是东北证券分析师之前独立评估而得来的数字。“西南证券正在停牌中，正准备定向增发收购另一家券商，所以他的利润在指标上是需要做得更漂亮些。”边风炜分析道，“我看了东北证券，还有其他几家券商的报告，虽然数字有点出入，但可能谁都没有估计到西南证券上半年的业绩会做得那么好。”

边风炜认为东北证券研报之所以会有如此大的数据偏差，是因为西南证券的自营盘的业绩调控。“今年上半年行业不太好做，西南证券的投行业务也不强，剩下的就是最难测的自营盘，而目前这个市场，西南证券的自营盘竟然能做赢，而且还赢了不少，这确实让人咂舌。”边风炜继续以专家的口吻点评道。

之后，该节目主持人提出：“(该乌龙研报事件)是该考问西南证券的利润问题，还是考问东北证券的研发能力呢？”边风炜并没有直接回答：“我觉得这里面可能会有一些计提的(财务数据)，慢慢地释放出来。(西南证券)自营的业务到底是输和赢，外界很难真正去看到它真实的自营盘的情况。”

事实上，事件的真相早已明了。在东北证券“乌龙研报门”发生当日，记者便查阅2010年西南证券中报发现，西南证券当期归属于母公司所有者的净利润恰为1.61亿元，较2009年同期减少62.6%。正好与东北证券对于西南证券2011年的中报业绩描述相符。东北证券的有关人士向记者证实，分析师在写该研报时，因为是常规点评，而沿用了2010年点评西南证券中报时的写作模板，一时疏忽大意，而忘记了改动其中的关键数字。

“分析师的专业资质最近正受到市场多方的考问，或许对于这个行业而言，在经历了2006年以来几轮牛市的发展后，是时候需要一番清理，以肃整该行业的专业性和独立性的行业准则。”深圳某券商研究部门负责人在接受记者采访时坦言。

边风炜 资料图片

公开资料显示，边风炜，1977年出生，毕业于上海大学经济法专业。目前为国泰君安江苏路营业部首席分析师，由于参与多个地方电视台的股评节目，在股民中有较广的知名度。

《21世纪经济报道》

彩虹精化 复牌“一字”跌停

因突然公告签订金额高达20亿的重大合同而遭市场质疑，彩虹精化于3月8日起停牌。在自查近5个月之后，彩虹精化于8月4日起复牌。正如市场预料，公司股票复牌当日“一字”跌停。深交所昨日晚间公布的成交回报显示，8月4日全天彩虹精化仅成交18万股，成交金额为349万元，买入前五席共计买入约70万元，而卖出前五席仅有一家营业部抢得机会，为中航证券深圳春风路营业部。

与复牌之后的暴跌形成鲜明对比的是，就在停牌之前，彩虹精化尚遭到市场热烈追捧，股价一路飙升。公开资料显示，2010年三季度，有五家机构进入彩虹精化十大流通股名单。但截至2011年一季度，仅剩上海证券仍在“留守”，以持有346万股位列十大流通股股东的第三位，其他多家机构已趁公司股价大幅拉升之际纷纷出逃。 快报记者 翟敏

横店东磁 拟斥资40亿加码光伏

光伏上网电价政策的春风刚刚吹出，横店东磁就推出了庞大的光伏投资计划，成为A股首个响应这一行业利好的上市公司。

横店东磁今日公告，公司与乌海市政府于8月4日签署《项目投资合同书》拟“年产6000吨多晶硅及光伏产业项目”，计划投资约40亿元。横店东磁虽然在2009年才开始进军光伏产业，但项目进展迅速，今年一季度晶硅电池片销售收入达到5亿左右，在公司总收入中的占比超过50%。而随着公司产能的扩张，可有效降低原材料成本，光伏项目将成为公司未来业绩增长的重要引擎。

快报记者 宋元东

承德露露 前董事长遭公开谴责

深交所周四公告称，承德露露与关联方承德露露集团签署涉及“露露”商标的重大合同，既未按照关联交易相关规定履行必要的审议批准程序，也未及时履行信息披露义务。承德露露时任董事长王宝林未能恪尽职守、履行诚信勤勉义务，违反了深交所相关规定，对王宝林给予公开谴责处分。

2006年11月，承德露露向露露集团购买了其持有的“露露”商标共计127件、专利73项及域名、条形码等无形资产，总价款3.01亿元人民币，并于2008年3月办理完成了过户手续。 快报记者 刘伟

2011年8月4日 沪深A股行情

代码	名称	收盘	涨跌(%)
600000	浦发银行	9.28	0.22
600004	白云机场	7.75	0.52
600005	武钢钢铁	3.93	-0.76
600006	东风汽车	4.32	0
600007	中国国贸	8.39	-1.37
600008	首创股份	5.66	0.36
600009	上海机场	13.28	0.61
600010	包钢股份	2.52	-0.4
600011	华能国际	4.94	-0.8
600012	皖通高速	5.01	0.4
600015	华夏银行	10.22	0
600016	民生银行	5.37	0.19
600017	日照港	3.92	1.03
600018	上港集团	3.71	-0.27
600019	宝钢股份	5.7	0.35
600020	中原高速	3.16	-0.32
600021	上海电力	5.4	0
600022	济南钢铁	4.08	-1.45
600026	中海发展	7.86	0
600027	华电国际	3.1	-0.96
600028	中国石化	7.61	0.13
600029	南方航空	7.92	1.28
600030	中信证券	27.23	-0.24
600031	三一重工	17.46	1.69
600033	福建高速	3.25	0.31
600035	楚天高速	4.64	-0.65
600036	招商银行	12.13	-0.33
600037	歌华有线	10.11	0
600038	哈飞股份	25.92	2.78
600039	四川路桥	9.6	-1.34
600048	保利地产	10.6	-1.12
600050	中国联通	5.05	-0.39
600051	宁波联合	14.99	3.67
600052	浙江广厦	4.22	0.24
600053	九鼎投资	8.11	0
600054	黄山旅游	16.73	-0.71
600055	万东医疗	15.11	0.87
600056	中国医药	27.6	-1.85
600058	五矿发展	30.92	0.1
600059	古越龙山	12.8	3.23
600060	海信电器	13.79	0.29
600061	中纺投资	10.58	-0.19
600062	双鹤药业	26.1	-0.15
600063	皖维高新	13.44	-1.1
600064	南京高科	13.64	-0.37
600066	宇通客车	22.75	-0.61
600067	冠城大通	5.42	-0.35
600068	葛洲坝	10.88	1.59
600069	银润投资	9.68	0.31
600070	浙江富润	7.31	-9.88
600071	凤凰光学	11	1.66
600072	中船股份	28.11	0.75
600073	上海梅林	11.48	-2.63
600074	*ST中达	5.89	0.86
600075	新疆天业	12.47	1.3
600076	ST华光	5.78	0.7
600077	ST百科	11.09	0.91
600078	澄星股份	11.15	1.73
600079	人福医药	23.59	2.55
600080	ST金花	7.19	0
600081	东风科技	10.47	1.36
600082	海泰发展	5.54	-1.95
600083	*ST博信	8.01	-1.48
600084	*ST中葡	8.9	-1.11
600085	同仁堂	17.13	-0.17
600086	东方金钰	2.13	2.85
600087	长航油运	2.63	-0.38
600088	中视传媒	12.24	0.82
600089	特变电工	12.03	0.75
600090	哈药科技	12.33	0.65
600091	明科矿气	6.13	2.51
600093	禾嘉股份	7.22	-1.63
600095	哈高科	9.13	1.11
600096	云天化	21.85	-0.82
600097	开创国际	14.61	0.62
600098	广州控股	6.82	2.87
600099	林海股份	6.2	0.33
600100	同方股份	9.96	0.1
600101	明星电力	17.35	1.58
600102	莱钢股份	2.46	-1.24
600103	青山纸业	4.18	-0.48
600104	上海汽车	17.05	0.53
600105	永鼎股份	7.36	-1.28
600106	重庆路桥	10.41	-0.76
600107	美尔雅	15.45	2.45
600108	亚盛集团	6.18	-0.32
600109	国金证券	13.61	1.42
600110	中科英华	6.2	1.14
600111	包钢稀土	8.53	0.4
600112	长征电气	20.55	2.39
600113	浙江东日	7.91	-0.25
600114	东睦股份	22.26	2.62
600115	东方航空	5.24	2.34
600116	三峡水利	16.68	2.14
600117	西宁特钢	2.64	-0.24
600118	中国卫星	22.83	-0.09
600119	长江投资	7.9	0.93
600120	浙江东方	46.83	0.62
600121	郑州煤电	11.61	-1.44
600122	宏图高科	6.03	-0.17
600123	兰花科创	9.13	0.33
600125	铁龙物流	5.17	-0.58
600126	杭钢股份	7.96	0.5
600127	金健米业	15.26	2.83
600128	弘业股份	8.47	1.68
600129	太极集团	4.54	1.11
600130	ST波导	8.73	2.95
600131	岷江水电	70.93	-0.08
600132	重庆啤酒	8.79	0
600133	东湖高新	16.5	0.49
600135	乐凯胶片	10.21	0.59
600136	道博股份	11.89	0.24
600137	浪莎股份	14.55	0.21
600138	中青旅	6.84	1.22
600139	西部资源	23.93	-0.21
600141	兴发集团	17.35	1.23
600142	广博股份	5.1	-1.94
600143	*ST金杯	24.39	2.05
600145	大唐国信	13.61	-1.95
600146	商龙股份	6.15	0.15
600147	西藏药业	45.04	0.76
600148	长春经开	11.29	-0.27
600149	廊坊发展	7.66	2.93
600150	中国船舶	8.5	0.83
600151	航天机电	6.21	0.65
600152	维科精华	4.47	0.68
600153	建发股份	30.05	3.66
600155	*ST宝硕	18.75	0.86
600156	华升股份	5.92	0.68
600157	永泰能源	16.84	-2.09
600158	中体产业	6.14	0.16
600159	大龙地产	10.47	0.48
600160	巨化股份	30.05	3.66
600161	天坛生物	18.75	0.86
600162	香江控股	5.92	0.68
600163	福建南纸	5.77	-0.86
600165	福建福新	9.19	-0.43
600166	福田汽车	8.56	-0.35
600167	联美控股	13.46	1.82
600168	武汉原草	9.21	-0.11
600169	太原重工	8.42	2.68
600170	上海建工	13.99	-0.07
600171	上海贝岭	6.96	0
600172	黄河旋风	18.05	-3.27
600173	卧龙地产	7.25	-0.19
600175	美都控股	4.11	0.98
600176	中国巨石	31.84	2.91
600177	雅戈尔	5.68	3.52
600178	东安动力	8.74	1.39
600179	ST黑化	11.93	-1.57
600180	*ST九发	5.2	0
600181	S佳通	9.1	1.22
600182	S春雨	9.34	0.32
600183	生益科技	16.7	1.65
600184	光电股份	8.23	0.12
600185	格力地产	5.28	2.92
600186	莲花味精	6.18	-0.77
600188	兖州煤业	33.66	-0.44
600189	吉林森工	10.89	-1.98
600190	锦州港	4.12	-0.24
600191	华资实业	7.38	3.07
600192	长城电工	8.04	-0.25
600193	创兴资源	13.56	-9.99
600195	中牧股份	21.92	-0.09
600196	复星医药	10.51	-1.22
600197	伊力特	13.68	2.17
600198	大唐电信	13.42	0.52
600199	金种子酒	18.24	1.96
600200	江苏吉华	11.68	1.74
600201	金宇集团	14.79	-0.27
600202	哈空调	9.41	-2.69
600203	*ST福日	7.66	1.19
600206	有研硅股	15.79	0.64
600207	ST安彩	8.81	-2
600208	新湖中宝	5.25	-1.32
600209	*ST罗顿	6.4	0.95
600210	紫江企业	5.64	0.36
600211	西藏药业	14.79	1.3
600212	江泉实业	6.71	1.51
600213	亚星客车	12.53	2.2
600215	长春经开	6.18	0
600216	浙江医药	33.94	-1.11
600217	中再资环	6.35	0
600218	全柴动力	17.78	0.96
600219	南山铝业	9.17	-0.76
600220	江苏阳光	7.52	-0.2
600221	海南航空	6.72	1.2
600222	太龙药业	6.36	0.32
600223	鲁商置业	7.6	0
600225	天津松江	6.63	-0.75
600226	升华拜克	11.73	-1.76
600227	赤天化	6.17	0
600228	*ST昌九	12.54	-0.56
600229	青岛碱业	8.93	4.32
600230	沧州大化	16.09	0
600231	凌钢股份	8.61	1.06
600232	金鹰股份	8.93	0.79
600233	大杨创世	16.94	-0.7
600234	ST天龙	5.83	1.04
600235	民丰特纸	7.68	1.99
600236	桂冠电力	5.11	-0.2
600237	铜峰电子	7.6	-0.26
600238	海南椰城	10.71	-1.65
600239	云南城投	10.73	0.09
600240	华业地产	12.8	0.71
600241	时代万恒	12.49	0.89
600242	中昌海运	12.33	-1.99
600243	青海华鼎	4.88	1.72
600245	西藏城投	4.62	0.65
600246	万通地产	7.53	0
600247	成城股份	10.31	-1.25
600248	延长化建	7.27	-0.14
600249	两面针股份	8.04	0.12
600250	南纺股份	10.24	1.99
600251	冠农股份	22.16	-0.14
600252	中恒集团	8.37	0.12
600253	天方药业	11.15	0.9
600255	鑫科材料	26.89	1.13
600256	广汇股份	9.39	0.21
600257	大湖股份	17.18	0.59
600258	首旅股份	67.71	0.13
600259	广晟有色	6.69	0.6
600260	凯乐科技	21.09	-2.72
600261	阳光照明	22.22	0.68
600262	北京铁路	14.79	-0.14
600263	路桥建设	10.61	-0.76
600265	景谷林业	13.78	0.66
600266	北京城建	39.52	-0.43
600267	海正药业	13.75	0
600268	国电南京	4.45	0.23
600269	赣粤高速	7.92	0
600270	外运发展	27.27	1.26
600271	航天信息	11.92	1.02
600272	开开实业	8.93	1.71
600273	嘉化能源	4.7	1.06
600275	武昌鱼	31.5	0.22
600276	恒瑞医药	14.08	1.22
600277	亿利洁能	9.8	0.72
600278	东方创业	11.06	-0.09
600279	重庆港九	28.59	0.99
600280	中央商场	8.97	2.26
600281	*ST太化	4.03	-2.42
600282	南钢股份	14.9	1.71
600283	钱江水利	12.98	0.61
600284	浦东建设	12.28	2.25
600285	羚锐制药	10.51	3.04
600287	江苏舜天	9.47	1.28
600288	大恒科技	8.21	0.74
600289	亿阳信通	12.25	1.24
600290	华仪电气	11.13	-2.09
600291	西水股份	14.64	0.55
600292	九龙电力	13.02	-0.15
600293	三峡新材	18.69	-1.48
600295	鄂尔多斯	9.15	0.11
600296	兰州铝业	26.99	1.64
600297	美罗药业	14.07	2.18
600298	安琪酵母	51.7	-0.34
600299	ST新材	7.16	1.13
600300	维维股份	7.22	1.4
600301	华锡有色	8.33	1.34
600302	标准传媒	14.69	1.1
600303	曙光股份	17.29	-0.12
600304	商业城	6.22	-1.74
600305	恒顺醋业	10.58	1.44
600306	商业城	17.11	0.65
600307	酒钢宏兴	20.24	0.8
600308	华泰股份	33.68	4.6
600309	烟台万华	5.52	0.18
600310	桂东电力	21.31	1.62
600311	荣华实业	9.38	2.18
600312	平高电气	8.87	1.03
600315	上海家化	36.88	0
600316	洪都航空	33.68	4.6
600317	营口港	5.52	0.18
600318	巢东股份	21.31	1.62
600319	亚星化学	9.38	2.18
600320	振华重工	6.18	0.32
600321	国栋建设	7.06	5.69
600322	天房发展	4.85	2.11
600323	南海发展	11.49	1.77
600325	华发股份	11.05	0
600326	西藏天路	15.19	1.81
600327	大东方	9.03	0.11
600328	兰太实业	13.64	-1.52
600329	中新药业	12.21	-0.08
600330	天通股份	12.51	0
600331	宏达股份	13.65	0.37
600332	广州药业	16.96	-0.47
600333	长春燃油	7.5	0.83
600335	*ST盛工	17.06	-0.7
600336	澳柯玛	7.18	0
600337	美克股份	12.54	0.16
600338	ST珠峰	14.2	-0.35
600339	天利高新	13.39	1.83
600340	ST华夏	19.32	-1.22
600343	航天动力	19.32	1.52
600345	长江通信	15.42	-1.15
600346	恒力石化	11.68	-2.46
600348	阳泉煤业	26.4	0.08
600350	山东高速	4.08	0.25
600351	南京医药	7.46	0.27
600352	浙江龙盛	9.22	-0.75
600353	旭光股份	10.02	-2.15
600354	敦煌种业	29.32	-1.22
600355	ST精伦	5.97	0.34
600356	恒丰纸业	8.29	0.24
600357	承德露露	5.68	-1.22
600359	新农开发	13.37	-0.74
600360	华微电子	6.15	0.49
600361	华联综超	8.9	-0.56
600362	江西铜业	35.62	-0.14
600363	联创光电	12.43	0
600365	ST通葡	10.04	-0.89
600366	宁波韵升	16.71	1.15
600367	红星发展	18.25	1.16
600368	五洲交通	7.3	0
600369	西南证券	11.87	0
600370	三房巷	7.23	-0.14
600372	中航电子	41	0.64
600373	中文传媒	17.73	6.49
600374	星马汽车	18.94	-0.32
600376	首开股份	11.47	-1.38
600377	宁沪高速	5.47	-1.08
600378	天科股份	15.3	-0.07
600379	宝光股份	11.04	0.91
600380	健康元	9.21	-0.54
600381	ST贤成	11.01	0.18
600382	广东明珠	10.34	-1.15
600383	金地集团	6.24	0
600385	ST金泰	6.36	0.16
600386	北巴传媒	8.41	0.36
600387	海越股份	15.05	0.13
600388	龙净环保	26.9	0.19
600389	江山化工	10.62	0.19
600390	金瑞矿业	12.92	0
600391	成发科技	22.56	1.94
600392	太工天成	26.17	-0.46
600393	东华实业	7.07	-0.43
600395	盘江股份	34.27	0.56
600396	金山股份	8.31	0.12
600398	凯诺科技	16.99	-0.58
600399	抚顺特钢	5.68	-1.22
600400	红豆股份	8.33	-0.12
600401	海润光伏	6.42	2.39
600403	大有能源	34.07	0.41
600405	动力源	8.63	0.23
600406	国电南瑞	39	2.52
600408	安泰集团	7.47	2.05
600409	三友化工	10.35	1.97
600410	华胜天成	14.94	0
600412	红阳能源	12.22	0.08
600416	湘电股份	11.68	1.83
600418	江淮汽车	9.67	0
600419	ST天宏	11.73	0.51
600420	现代制药	14	0.5
600421	ST国药	6.45	-1.83
600422	昆明制药	14.82	-0.94
600423	柳化股份	8.95	0.9
600425	青松建化	19	0
600426	华鲁恒升	17.28	0.17
600428	中远航运	6.57	-0.15
600429	三元股份	7.45	0.81
600432	吉恩镍业	21.86	0
600433	冠豪高新	8.93	0.79
600435	中兵光电	12.54	0.48
600436	片仔癀	72.72	-0.07
600438	通威股份	7.51	-0.66
600439	瑞贝卡	10.49	-0.57
600444	ST国通	12.99	1.33
600446	金证股份	14.83	0
600448	华纺股份	6.52	0.93
600449	赛马实业	31.78	0.41
600452	涪陵电力	12.93	0.39
600456	宝钛股份	28.43	2.78
600458	时代新材	17.27	1.95
600459	贵研铂业	44.25	-0.2
600460	士兰微	16.94	0.3
600461	洪城水业	10.57	0.38
600462	*ST石岘	6.05	1
600463	空港股份	7.15	0.14
600466	蓝光发展	10.4	2.26
600467	好当家	12.79	-0.47
600468	百利电气	26.03	0.46
600469	风神股份	12.69	3.93
600470	六安水务	9.31	0.98
600476	湘邦股份	20.02	0
600477	杭萧钢构	7.27	1.25
600478	科力远	25.68	0.94
600479	千金药业	18.69	0.33
600480	凌云股份	13.68	-0.36
600481	双良股份	13.58	0.22
600482	风帆股份	17.59	0
600483	福建南纸	9.83	-7.53
600485	信威集团	15.16	3.84
600486	扬农化工	20.56	-0.24
600487	亨通光电	27.77	1.24
600488	天药股份	8.03	0.38
600489	中金黄金	28.78	-0.38
600490	*ST合巨	26.04	0
600491	龙元建设	5.46	0.37
600493	凤竹纺织	7.59	4.26
600495	晋西车轴	13.76	0.22
600496	精工钢构	12.11	-1.3
600497	驰宏锌锗	22.79	-0.39
600498	烽火通信	28.81	2.34
600499	科达机电	13.93	-0.75
600500	中化国际	10.12	0
600501	航天晨光	11.18	-0.09
600502	安徽水利	16.99	4.36
600503	华丽家族	16.36	-1.86
600505	西昌电力	12.94	4.78
600506	ST香梨	10.96	-2.32
600507	方大特钢	5.93	-0.67
600508	上海能源	25.58	4.03
600509	天富热电	10.8	0.19
600510	黑牡丹	9.55	2.03
600511	国药股份	15.81	1.02
600512	腾达建设	4.59	0.44
600513	联环药业	15.91	0
600515	ST筑信	6.66	1.37
600516	方大炭素	14.69	0.48
600517	置信电气	11.74	0.26
600518	康美药业	15	1.21
600519	贵州茅台	204.98	1.58
600520	中发科技	13.94	-0.79
600521	华海药业	15.52	-1.71
600522	中天科技	21.5	1.18
600523	贵航股份	19.93	1.01
600525	长园集团	5.94	-1.04
600526	菲达环保	13.41	0.52
600527	江南高纤	21.34	0.06
600528	中铁二局	7.63	1.06
600529	山东药玻	14.94	-1.84
600530	交大昂立	10.04	0.9
600531	豫光金铅	27.57	-0.93
600532	华阳科技	13.76	-0.58
600533	栖霞建设	4.72	0.64
600535	天士力	44.63	-1.24
600536	中国软件	17.86	0.17
600537	亿晶光电	42.9	-1.81
600538	*ST国发	7.32	0.27
600539	*ST狮头	10.18	0.39
600540	新赛股份	12.34	1.31
600543	莫高股份	11.09	0.36
600545	新疆城建	9.02	-2.49
600546	山东海化	32.03	0.16
600547	山东黄金	49.44	-0.02
600548	深高速	4.58	-2.35
600549	厦门钨业	44.71	0.02
600550	天威保变	17.89	-0.45
600551	时代出