爱你,想你

看我美不美

风筝上的美人鱼图案与小女孩合为一体,绝配!2月20日摄于白马公园

(作者虎妞获30元话费)

马路惊魂

妈呀,大街上怎么睡只大老虎?细看,假的!2月21日摄于秦虹路

(作者包坤获30元话费)

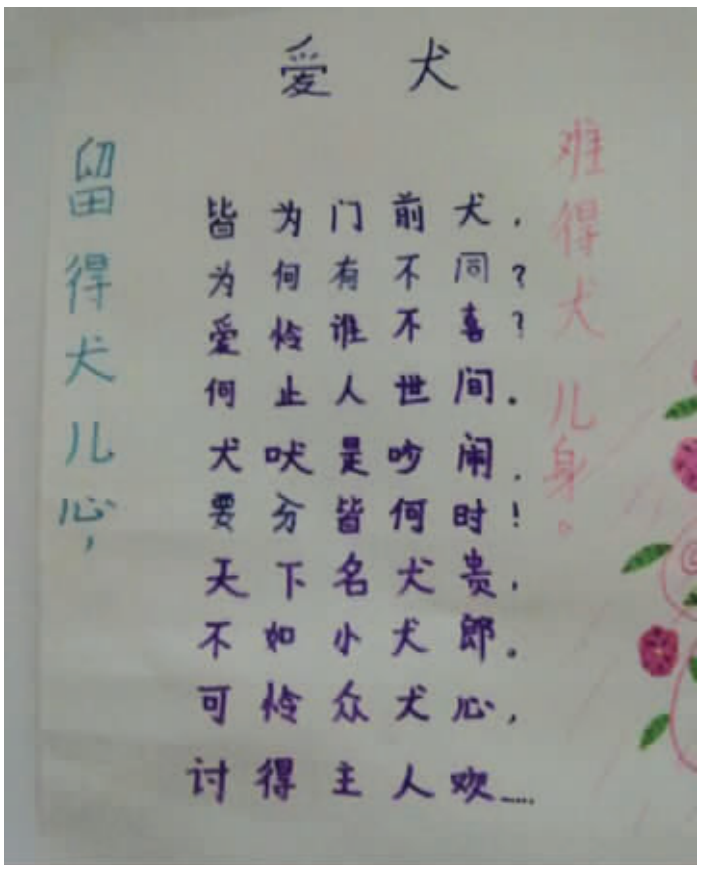

"留得犬儿心,难得犬儿身。"这是10岁侄女写给已故爱犬的悼词。两个月前,小狗遭遇横祸死去,侄女伤心不已,提笔写下此文,字里行间饱含对小狗的深深哀思和怀念。2月22日摄于大桥南路家中 (作者施女士获30元话费)

有啥好照片,发给快报瞅瞅 有啥好想法,说给快报听听

支持原创图片,谢绝一稿多投

互动方式

投稿请注明拍摄时间、地点、作者姓名及手机号码

■移动用户发送短信或彩信到 1065830096060 ■电信用户发送短信到 10659396060
■联通用户发送短信到 1065596060 ■你也可以直接投稿到信箱 dajiaxiu@126.com

周奖开啦!

壮观!2月22日《大家秀》刊登了一组高校晾晒图,其中读者乐乐在南林大拍的图片视角独特,视觉冲击力较强,经快报编辑部评选,获得《大家秀》周奖(200元话费)。

其实,乐乐是位"老面孔",投稿多为独家,而且一贯注重图片质量,所以"中奖率"极高。大家可得向她靠齐啊,多拍多投,下一个周奖也许就是你。

藕很生气

长成这样容易吗,怎么说切就切了?2月21日摄于自家厨房 (作者邹蘅园获30元话费)

宠爱今生·公主会馆炫美绽放

——今生有约市中心摄影基地全新开幕

芭比来了,准备好了吗?预约一场万众瞩目的假期。紧邻今生有约公主馆的【宠爱今生·公主会馆】2月18日揭开帷幕。

小编率先探店,总结出今生有约新基地的八大特色——

特色1:节省路程时间,拍摄更多场景

全新的摄影基地与今生有约公主馆门店距离步行仅5分钟,节省下更多路途奔波消耗的时间,为摄影师与新人的配合创作预留更充裕的空间,拍摄更从容,作品更优秀。

特色2:独家开发欧式街区、韩风外景

更多外景风格可供选择,多方面展现新人的幸福姿态。

特色3:独家研发专业主题影棚,同步拍摄经典电影大片

今生有约具备超强的创作研发能力,在行业中处于领先地位。让新人们同步感受与国际婚照流行接轨的前沿魅力。

特色4:独家美式风格 罗曼蒂克场景大揭秘

2011,最吸引眼球,最In的风格是什么——美式罗曼蒂克华丽胜出。今生有约带来最新最闪耀的独特风格。

特色5:20位芭比公主等待您的光临和发掘

20位身着原版等比缩小纯手工婚纱礼服的芭比公主,将在新馆的多个场景中等待新人们的发掘。

特色6:韩式3D实景+欧式奢华实景全景展现

满足全方位的审美喜好,让新人的婚照雅俗共赏,今生有约三维展现幸福场景。

特色7:全新公主化妆间 全新绅士礼服专柜贴心服务

过程体验体现最贵不同,完善的服务,贴心的细节,让拍照过程快乐又安逸。

特色8:千款全新婚纱礼服不分区任拍任送

新款看得见,拍得到,不分区,不另收费,从容地选择漂亮,没有额外的经济与心理负担。
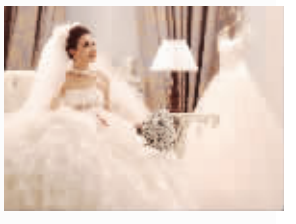
为了推广全新的摄影基地,今生有约在春季推出了一系列促销活动,更有2999元的网络特别优惠套系推出,轻松拥有40张精修底片,60张喜庆照片,3本相册,8幅放大,双外景拍摄等众多明星产品,新人们看准时机,赶紧行动吧。