涉足光伏 江苏宏宝连续涨停

昨天，江苏宏宝迎来连续第二个交易日的涨停板。今年10月，公司公告称将涉足太阳能晶体硅片业务，当时就曾连续三个涨停。而上周，国家又出台了太阳能光伏产业的利好政策，该股的太阳能光伏概念再度被资金关注。

□快报记者 张波

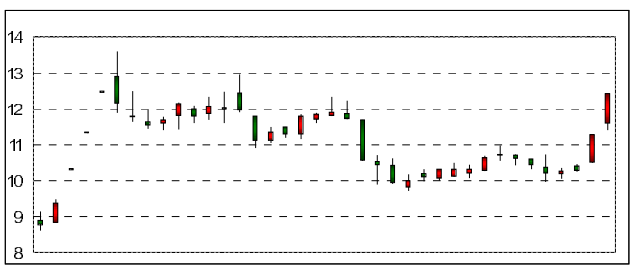

江苏宏宝近期走势K线

公司 Fortune

今年10月15日，原本主营五金产品的江苏宏宝公布投资计划，拟合资设立江苏宏宝光电公司，股权占比53%。将投资300MW硅片的铸锭切片产能和100MW光伏电池组件产能，建设期从2010年11月至2011年10月。项目完全达产后，预估净利润可达2.15亿元，后期公司将根据市场情况进一步加大在光伏领域的投入和产业链扩展。

搭上市场上最为火热的光伏概念，江苏宏宝当时连续三个交易日涨停，并在10月20日创出13.59元的阶段新高。此后该股随大盘震荡下跌。

直到12月2日，财政部、科技部、住房和城乡建设部、国家能源局等四部门联合在京召开会议，表示将在北京等13地建立13个光伏发电集中应用示范区，并在未来两年将年应用规模提高到1000兆瓦以上。四部门的集体表态说明了国内对光伏规划化应用的推动正在加速。次日，江苏宏宝便迎来涨停。

湘财证券的一位分析师表示，江苏宏宝生产的产品主要是工具五金及锻件五金，公司作为部分五金制品行业标准的参与制定者，继续保持着国内龙头地位。在锻件五金方面，公司主要产品有内燃机连杆锻件、连杆成品、火车铁路锻件、油井管接头锻件等。随着公司募集资金连杆项目的逐步投入，目前公司已具备相当的锻造生产能力，处于行业领先地位。

此外，随着国家汽车产业振兴规划政策的出台，包括取消汽车养路费、鼓励购买小排量车、鼓励自主品牌、减免汽车购置税、“汽车下乡”农民购车补贴等政策，公司将凭借产能优势、技术优势扩大市场份额。

该分析师表示，公司工具五金制品采用出口为主、内销为辅的销售模式，但配件五金则以内销为主。正是因此，2009年由于受金融危机影响，相关产品销售萎缩。分析师认为，投资光伏发电产业有效地规避了这类风险。不过，项目建设投产到实现业绩释放尚需较长时间，具有较多不确定性因素。

姚氏兄弟再度举牌深振业A

仅仅4个多月之后，“宝能系”姚氏兄弟再度掀起了对深振业A的举牌大战，目前累计持股量已达到10%，此举或引发“宝能系”与深圳市国资局新一轮的控股权争夺战。

深振业A今天披露的简式权益变动报告书显示，截至2010年7月15日，钜盛华实业和银通投资合计持有深振业A3804.7万股，占总股本的5%，触及举牌线。截至2010年12月6日，钜盛华实业累计增持3105.8万股，银通投资累计增持699万股，二者合计持有深振业A的股份数量增至7609.6万股，占公司股份总数的比例达到10%，再次达到举牌线。两次举牌时间仅相隔4个多月。

资料显示，自然人姚振华通过深圳市宝能投资集团有限公司持有钜盛华实业100%股权，自然人姚建辉持有银通投资100%股权，而姚振华和姚建辉为兄弟关系，构成一致行动人关系。

与此前一样，姚氏兄弟表示，增持深振业A是基于资产配置而作出的商业行为，未来将视证券市场整体状况并结合深振业A的运营和发展状况及其股价情况等，决定是否继续增持或减持深振业A股份。在“宝能系”第一次举牌后，深振业A大股东深圳市国资局及一致行动人深圳远致投资公司随即大举增持还击，以致深振业A短短9个交易日涨幅近70%。7月深振业A涨幅高达73.06%，成为沪深两市当月最牛股。而随着“宝能系”持股量的再次逼近，双方之间或将爆发新一轮的控股权争夺战。

“宝能系”今年在资本市场上异军突起，除了举牌深振业A外，钜盛华实业还耗资3.5亿元，从中国华星氟化学投资集团获得ST宝诚1223.4万股股份，占总股本的19.38%，并成为ST宝诚第一大股东。据记者粗略统计，两次举牌深振业A和控股ST宝诚，“宝能系”累计投入了约10亿元的资金。 快报记者 彭飞

广厦控股整合旗下产业
大力涉足新兴产业

2010年全国民企500强排名第4位的广厦控股近日又有了新动作。12月10日，新赛季的CBA联赛将正式打响，而上赛季CBA季军浙江广厦男子篮球队近日正式由广厦控股旗下的明凯照明冠名，更名为明凯照明男子篮球队。业内人士表示，这一看上去与主业极不相关的变动，其实暗含着广厦控股产业布局的新思路。

据了解，以房地产起家且在房产业风生水起的广厦控股自2005年4月注册成立浙江广厦猛狮男子篮球队后，就一直未给衣食无忧的篮球队找“婆家”来冠名。而如今广厦控股旗下子公司明凯照明忽然斥资逾千万元，担负球队近半开支显然不是在“济贫”。广厦控股方人士介绍，明凯照明与广厦篮球队兄弟间的合作，将为CBA和照明业界同时创造新的话题。“这次跨界行动，还揭示了广厦控股正在逐渐加速进行的动作——产业资源整合。”据业内人士介绍，以房地产起家的民营企业——广厦控股并不仅仅满足于现有的“包工头”形象，广厦控股少帅楼明在今年8月份二次接掌广厦后提出，如果不加快产业转型升级，在发展战略新兴产业中抢占一席之地，广厦就会在新一轮竞争发展中陷入被动的局面，就有可能被淘汰出局。“广厦在LED照明行业以及能源物流业的重金投入，就是楼明眼中的两大转型法宝。”

借道篮球队对明凯照明来说显然是一张好牌：CBA300多万现场观众，3亿多人次电视观众，4亿多篮球人口，25岁至54岁的男性是主力观众群体，这一连串的数据对明凯照明而言就是一个前进信号。“明年3月，明凯照明有新产品将上市，CBA也将进入季后赛与决赛，篮球队在赛场上的表现无疑将为明凯照明的全国性扩张起到宣传推广作用。”

快报记者 刘芳

代码	名称	收盘	涨跌(%)
600599	熊猫烟花	17.12	-0.75
600600	青岛啤酒	34.06	-1.65
600601	方正科技	4.3	-0.92
600602	广电电子	8.57	-2.94
600603	ST兴 业	6.99	-3.72
600604	ST二纺	6.67	-0.89
600605	汇通能源	14.33	4.29
600606	金丰投资	7.11	0.00
600608	*ST沪科	5.27	1.74
600610	*ST中纺	20.12	-3.96
600611	大众交通	8.52	-2.51
600612	老凤祥	31.97	0.95
600613	永生投资	13	-4.41
600614	鼎立股份	6.6	-1.20
600615	丰华股份	9.94	-2.07
600616	金枫酒业	14.2	-0.07
600617	*ST联华	10.57	0.57
600618	氯碱化工	8.35	-2.57
600619	海立股份	8.81	-2.22
600620	天宸股份	7.41	0.95
600621	上海金陵	7.01	0.00
600622	嘉宝集团	10.9	1.21
600623	双钱股份	20.45	4.93
600624	复旦复华	8.53	-2.51
600626	申达股份	7.4	-0.94
600627	上电股份	12.32	-2.22
600629	棱光实业	14.14	-1.67
600630	龙头股份	8.61	0.94
600631	百联股份	15.72	-2.84
600634	*ST海 岛	12.5	1.71
600635	大众公用	6.96	-1.56
600637	广电信息	13.49	0.07
600638	新黄浦	8.08	0.00
600639	浦东金桥	9.01	-3.01
600640	号百控股	11.69	-3.47
600641	万业企业	7.41	0.41
600642	申能股份	7.98	-1.12
600643	爱建股份	12.42	-2.43
600644	乐山电力	14.2	-3.58
600645	ST中源	9.77	-3.08
600647	同达创业	13.76	-2.20
600648	外高桥	15.72	-2.36
600649	城投控股	8.36	-1.65
600650	锦江投资	11.97	-1.89
600651	飞乐音响	13.14	-2.67
600652	爱使股份	6.11	-0.81
600653	申华控股	2.53	-1.37
600654	飞乐股份	6.99	-2.29
600655	豫园商城	14.23	-0.63
600656	ST方 通	2.93	0.35
600657	信达地产	6.5	1.88
600658	电子城	10.44	0.97
600660	福耀玻璃	17.1	-2.03
600661	新南洋	9.75	-4.32
600662	强生控股	7.5	-1.45
600663	陆家嘴	17.64	-2.84
600664	哈药股份	23.93	0.21
600665	天地源	5.31	0.19
600666	西南药业	11.61	-2.03
600667	太极实业	9.11	3.64
600668	尖峰集团	9.83	-2.48
600671	天目药业	13.45	-0.95
600673	东阳光铝	17.29	-1.43
600674	川投能源	15.35	-1.16
600675	中华企业	7.18	0.00
600676	交运股份	7.41	-0.67
600677	航天通信	12.46	-1.35
600678	ST金 顶	6.5	-1.96
600679	金山开发	10.35	-3.81
600680	上海普天	12.45	-3.41
600682	南京新百	10.2	-0.49
600683	京投银泰	8.14	4.36
600684	珠江实业	11.85	-0.17
600685	广船国际	23.95	-2.17
600686	金龙汽车	9.51	-0.94
600688	上海石化	8.61	-3.37
600689	上海三毛	12.28	5.95
600690	青岛海尔	25.75	0.79
600691	*ST阳 光	10.71	0.00
600692	亚通股份	8.23	1.91
600693	东南电子	12.74	-3.35
600694	大商股份	52	0.00
600695	绿庭投资	6.77	-5.35
600696	多伦股份	6.16	-1.91
600697	欧亚集团	26.78	0.00
600698	轻骑铃木	9.36	4.95
600699	*ST均 安	9.23	0.00
600701	工大高新	5.8	-0.85
600702	沱牌舍得	22.94	-5.25
600703	三安光电	42.29	0.00
600704	物产中大	17.26	-0.75
600705	中航资本	3.77	3.11
600707	彩虹股份	19.31	2.22
600708	海博股份	7.92	-1.49
600710	常林股份	10.98	-1.98
600711	ST雄 震	19.32	0.63
600712	南宁百货	10.19	-3.50
600713	南京医药	12.69	-2.91
600714	ST金 瑞	11.53	-1.45
600715	文投控股	11.14	-2.98
600716	凤凰股份	7.57	-2.58
600717	天津港	8.47	-0.94
600718	东软集团	13.49	0.12
600719	大连热电	11.34	-3.82
600720	祁连山	17.47	0.63
600721	ST百 花	13.92	-2.47
600722	*ST金化	6.59	0.00
600723	西单商场	14.55	-4.28
600724	宁波富达	11.57	-2.11
600725	云维股份	10.03	1.21
600726	华电能源	3.53	-1.67
600727	鲁北化工	14.84	-2.36
600728	佳都科技	48.26	-0.41
600729	重庆商城	8.34	-4.36
600730	中国高科	7.3	0.00
600731	湖南海利	7.61	-1.68
600732	上海新梅	22.44	-2.51
600733	S前 锋	5.23	-2.61
600735	新华锦	10.46	-3.24
600736	苏州高新	8.69	-0.74
600737	中粮屯河	13.7	-2.07
600738	兰州民百	8.66	-1.48
600739	辽宁成大	31.03	0.00
600740	*ST山 焦	8.7	-3.01
600741	华域汽车	11.22	-2.77
600742	一汽富维	32.89	-1.75
600743	华远地产	5.87	-1.68
600744	华银电力	4.95	-0.40
600745	闻泰科技	27.92	-3.06
600746	江苏索普	5.22	-2.69
600747	大连控股	8.52	-1.08
600748	上实发展	8.89	-1.03
600749	西藏旅游	14.16	-3.74
600750	江中药业	37.42	-3.58
600751	海航创新	12.94	-4.00
600753	东方银星	8.79	-5.18
600754	锦江股份	24.59	-1.56
600755	厦门国贸	7.8	0.13
600756	浪潮软件	16.36	0.93
600757	*ST源 发	7.35	0.00
600758	红阳能源	10.19	-1.64
600759	洲际油气	5.45	-2.15
600760	沈阳飞机	18.91	3.60
600761	安徽合力	17.28	-0.17
600763	通策医疗	20.89	1.31
600764	中电广通	8.39	-5.41
600765	重庆钢钒	18.88	-2.73
600766	烟台冰轮	7.92	-0.63
600767	运盛实业	5.02	-0.59
600768	宁波富邦	9.86	-2.18
600769	祥龙电业	5.78	-4.21
600770	综艺股份	20.85	-4.58
600771	ST东 盛	6.41	-2.58
600773	西藏城投	18.75	-2.60
600774	汉商集团	9.61	0.10
600775	南京熊猫	8.46	-2.53
600776	东方通信	5.58	-1.93
600777	新华保险	5.92	-1.66
600778	友好集团	14.98	-1.38
600779	水井坊	23.74	-2.38
600780	通宝能源	7.81	-1.64
600781	辅仁药业	13.5	0.82
600782	新钢股份	5.78	-1.70
600783	鲁信创业	32	1.46
600784	鲁银投资	11.34	-2.99
600785	新华百货	29.75	-2.07
600787	中储股份	7.82	-2.62
600789	鲁抗医药	9.24	-1.70
600790	轻纺城	10.69	-5.23
600791	京能置业	5.76	-1.87
600792	ST云 煤	12.37	-4.99
600793	ST宜 纸	4.65	-1.56
600794	保税科技	15.91	0.06
600795	国电电力	4.14	-2.99
600796	钱江生化	9.02	-2.06
600797	浙大网新	7.42	-1.72
600798	宁波海运	4.45	-1.33
600800	渤海化学	6.41	-3.90
600801	华新水泥	27.87	2.99
600802	福建水泥	7.55	1.48
600803	威远生化	12.1	-1.71
600804	鹏博士	23.24	-1.81
600805	悦达投资	16.2	-4.09
600806	昆机股份	10.22	-0.87
600807	济南市北	14.23	-2.80
600808	马钢股份	3.44	-0.29
600809	山西汾酒	73.15	0.26
600810	神马实业	10.69	-3.87
600811	东方集团	8.91	-0.56
600812	华北制药	15.25	-3.97
600815	厦工股份	13.64	2.10
600816	安信信托	13.6	0.00
600817	ST宏 盛	16.93	-2.36
600819	耀皮玻璃	12.11	0.00
600820	隧道股份	11.84	0.94
600821	津劝业	5.83	-1.85
600822	上海物贸	8.16	-2.51
600823	世茂股份	20.85	1.56
600824	益民集团	14.75	-2.90
600825	新华传媒	20.53	-2.05
600826	兰生股份	24.61	-1.91
600827	友谊股份	11.85	-3.58
600828	茂业商业	9.13	-1.19
600829	人民同仁	13.41	-1.61
600834	申通地铁	11.2	-1.50
600835	上海机电	10.73	-2.72
600836	界龙实业	11.41	-2.40
600837	海通证券	10.73	6.45
600838	上海九百	8.7	-1.55
600839	四川长虹	3.8	-1.04
600841	上柴股份	16.68	3.09
600843	上工申贝	17.08	2.64
600844	丹化科技	27.34	-1.48
600845	宝信软件	27.38	-1.93
600846	同济科技	15.17	-2.44
600847	万里股份	13.36	-7.61
600848	上海临港	27.42	-2.54
600849	上药转换	6.9	0.58
600850	电科院	24.36	-3.20
600851	海欣股份	6.25	-1.26
600853	龙建股份	13.99	1.45
600854	春兰股份	9.18	-2.13
600855	航天长峰	26.81	-4.79
600856	中天城投	23.97	0.00
600857	宁波中百	7.43	-2.49
600858	银座股份	10.32	-1.43
600859	王府井	32.72	-2.79
600860	京城股份	9.41	-3.68
600861	北京城乡	8.1	-1.70
600862	南通科技	8.55	4.40
600863	内蒙华电	14.1	-2.62
600864	哈投股份	15.48	-1.84
600865	百大集团	3.33	-2.32
600866	星湖科技	22.34	-3.25
600867	通化东宝	9.51	1.47
600868	梅雁吉祥	10.41	-2.33
600869	三普药业	8.09	-0.86
600870	厦华电子	2.91	-4.71
600871	石化油服	7.17	-2.05
600874	创业环保	30.33	-3.81
600875	东方电气	25.5	-1.55
600876	洛阳玻璃	11.26	-3.60
600877	中国嘉陵	13.69	-3.46
600879	航天电子	16.15	-4.97
600880	博瑞传播	7.12	0.42
600881	亚泰集团	7.78	-4.07
600882	妙可蓝多	27.5	0.99
600883	博闻科技	24.52	-1.92
600884	杉杉股份	7.88	-4.60
600885	宏发股份	24.47	-1.44
600887	伊利股份	39.92	-1.92
600888	新疆众和	23.78	-1.12
600889	南京化纤	5.81	0.35
600890	中房股份	5.23	0.00
600892	大晟文化	16.73	-0.30
600893	航发动力	32.04	0.69
600894	广日股份	7.79	0.00
600895	张江高科	9.66	-1.43
600896	览海投资	7.22	-5.37
600897	厦门空港	15.74	-1.19
600900	长江电力	7.79	-0.38
600960	渤海汽车	14.93	-3.55
600961	株冶集团	13.7	2.32
600963	岳阳林纸	12.97	1.41
600965	福成五丰	7.2	-3.60
600966	博汇纸业	8.16	-1.69
600967	内蒙一机	14.36	-2.95
600969	郴电国际	7.78	0.40
600970	中材国际	32.8	-2.35
600971	恒源煤电	24.59	-1.60
600973	宝胜股份	19.85	-5.57
600975	新五丰	11.35	0.35
600976	武汉健民	24.6	0.24
600978	宜华木业	6.83	-0.29
600979	广安爱众	9.67	-2.72
600980	北矿科技	32.11	-3.02
600981	汇鸿股份	6.84	-3.12
600982	宁波热电	10.72	-3.16
600983	惠而浦	13.21	-0.97
600984	*ST建 机	9.02	-3.01
600985	雷鸣科化	16	-3.79
600986	科达股份	9.72	-1.62
600987	航民股份	8.76	-2.01
600988	赤峰黄金	25.4	-2.15
600989	宝丰能源	37.74	-0.61
600990	安徽合力	14.07	0.00
600991	广汽长丰	10.29	0.49
600993	马应龙	43.98	-1.36
600995	文山电力	11.2	-1.41
600996	贵广网络	19.15	1.75
600998	九州通	15.61	-2.98
600999	招商证券	21.18	3.02
601000	唐山港	3.6	-1.60
601001	大同煤业	21.13	-0.24
601002	晋亿实业	11.94	-0.83
601003	柳钢股份	5.34	-1.48
601005	重庆钢铁	3.85	-0.77
601006	大秦铁路	8.06	-0.37
601007	金陵饭店	9.39	-3.00
601008	连云港	6.43	1.74
601009	南京银行	10.24	0.00
601018	宁波港	3.6	0.56
601088	中国神华	24.26	0.87
601098	中南传媒	11.91	-0.83
601099	太平洋	3.08	-1.91
601101	昊华能源	45.68	1.24
601106	中国一重	6.67	1.35
601107	四川成渝	6.78	0.00
601111	中国国航	6.72	-1.61
601113	华鼎股份	5.44	-1.45
601139	深圳燃气	12.66	0.40
601158	重庆水务	8.36	-1.65
601168	西部矿业	24.94	-4.97
601169	北京银行	17.13	0.94
601177	杭齿前进	12.12	0.83
601179	中国西电	7.73	-3.24
601186	中国铁建	7.65	-0.65
601188	龙江交通	6.24	-1.61
601199	江南水务	3.84	1.00
601268	二重重装	12.18	0.00
601288	农业银行	2.66	0.00
601299	中国北车	6.39	1.91
601318	中国平安	59.77	1.96
601328	交通银行	5.01	0.00
601333	广深铁路	3.49	0.29
601369	陕鼓动力	20.72	-3.36
601377	兴业证券	17.82	0.00
601390	中国中铁	4.31	0.47
601398	工商银行	4.34	0.23
601588	北京北辰	3.83	-1.02
601600	中国铝业	10.16	0.10
601607	上海医药	24.33	0.49
601618	中国中冶	3.92	-0.51
601618	中国中冶	3.92	-0.51
601688	华泰证券	14.69	3.38
601699	潞安环能	50.42	2.15
601717	郑煤机	40.07	-1.77
601718	际华集团	4.47	1.36
601727	上海电气	8.22	-0.72
601766	中国南车	7.19	4.05
601777	力帆股份	15.62	1.43
601788	光大证券	15.64	4.06
601801	皖新传媒	13.73	0.73
601808	中海油服	20.11	3.66
601818	光大银行	3.89	1.30
601857	中国石油	11.77	4.72
601866	中海集运	4.01	-0.74
601872	招商轮船	6.18	-0.92
601877	正泰电器	22.91	-2.01
601880	大连港	5.34	37.89
601898	中煤能源	15.61	1.19
601899	紫金矿业	10.64	0.38
601918	新集能源	4.42	1.89
601919	中国远洋	6.93	1.33
601933	永辉超市	9.94	0.20
601958	金钼股份	44.84	1.00
601988	中国银行	3.9	0.00
601989	中国重工	10.88	-1.00
601991	大唐发电	6.65	-0.60
601998	中信银行	5.52	1.28
601999	出版传媒	7	-1.79

★ ★ ★ ★ ★ ★ ★ ★ ★ ★

000001	深发展Ａ	16.74	1.03
000002	万 科Ａ	8.49	0.00
000003	ST 国 农	12.32	-1.60
000004	ST 国 华	3.88	0.51
000005	ST 星 源	3.63	0.00
000006	深振业Ａ	8.34	-3.67
000007	ST 零 七	8.39	-1.35
000008	ST 宝 利 来	12.4	-3.65
000009	中国宝安	16.38	0.00
000010	ST 华 新	6	0.00
000011	深物业Ａ	7.57	-3.46
000012	南玻Ａ	21.77	-1.54
000013	石 家 庄	9.86	-1.34
000014	沙河股份	5.15	-2.50
000015	*ST 中 华Ａ	5.46	-1.44
000016	深康佳Ａ	11.7	2.72
000017	深中华Ａ	10.3	-4.10
000018	ST 神 州	2.73	-2.98
000019	深深宝Ａ	14.12	-1.60
000020	深华发Ａ	8.34	-3.58
000021	长城开发	8.08	0.00
000022	深赤湾Ａ	10.2	-3.13
000023	深天地Ａ	18.5	2.89
000024	招商地产	39.39	1.08
000025	特 力Ａ	33.02	-1.58
000026	飞亚达Ａ	4.96	0.00
000027	深圳能源	8	-1.48
000028	国药一致	33.5	-0.15
000029	深深房Ａ	4.06	-4.06
000030	富奥股份	5.92	-0.67
000031	中粮地产	6.53	-1.66
000032	深桑达Ａ	9.92	-4.06
000033	新都酒店	4.31	0.47
000034	ST 深 泰	4.34	0.23
000035	ST 中 绿	3.85	-1.52
000036	华联控股	8.03	0.00
000037	深南电Ａ	5.48	-0.90
000038	深大通	6.25	0.24
000039	深中集Ａ	4.97	-1.39
000040	深 长 城	18.13	0.28
000042	中洲控股	23.18	-1.10
000043	中航地产	14.69	1.31
000045	深纺织Ａ	9.15	1.44
000046	泛海建设	9.44	-1.79
000048	康 达 尔	14.69	3.38
000049	德赛电池	50.42	2.15
000050	深天马Ａ	15.51	-2.96
000055	方大Ａ	10.61	-2.66
000056	深 国 商	10.4	0.10
000058	深赛格Ａ	5.69	-0.87
000059	辽通化工	0	0.00
000060	中金岭南	20.32	-0.54
000061	农 产 品	19.12	-5.49
000062	深圳华强	9.01	-0.44
000063	中兴通讯	26.89	2.01
000065	北方国脉	21.2	-1.24
000066	长城电脑	9.44	-2.38
000068	华控赛格	6.59	-0.75
000069	华侨城Ａ	8.66	-1.00
000070	特发信息	11.06	-1.95
000071	华谊兄弟	15.34	-1.10
000078	海王生物	6.38	-0.47
000079	深科技Ａ	5.67	-1.39
000080	天 目 药	12.64	-2.63
000081	金 融 街	6.97	-0.57
000082	深粮控股	11.82	-2.15
000083	汕 经 股	5.48	-1.42
000085	深华强物流	5.42	-1.72
000088	盐 田 港	14.4	-1.10
000089	深圳机场	7.3	-2.14
000090	天健集团	14.16	-0.49
000096	广聚能源	7.44	0.00
000099	中信海直	14.76	-0.20
000100	TCL集团	5.31	-1.85
000101	海 鸥 住 工	56.85	-6.32
000150	宜华地产	33.6	-3.86
000151	中成股份	22.93	3.99
000153	丰原药业	8.77	0.46
000155	川能动力	9.36	-3.52
000156	华数传媒	7.6	1.46
000157	中联重科	7.6	0.53
000158	常山北明	10.85	-1.36
000159	国际实业	12.3	-1.36
000166	申万宏源	4.24	-0.53
000416	民生投资	7.37	-1.86
000417	合肥百货	19.38	-0.77
000418	小天鹅Ａ	31.68	-1.69
000419	通程控股	10.67	-1.48
000421	南京公用	7.3	3.55
000422	湖北宜化	18.43	-1.18
000423	东阿阿胶	48.5	0.21
000425	徐工机械	0	0.00
000426	兴业矿业	16.07	-1.95
000428	华天酒店	8.75	0.34
000429	粤高速Ａ	3.54	-0.84
000430	张家界	39.5	-1.03
000488	晨鸣纸业	31.31	-1.90
000501	鄂武商Ａ	6.56	1.23
000502	绿景地产	6.38	-0.16
000503	海虹控股	17.74	-2.33
000504	*ST传 媒	16.6	-1.95
000505	ST 珠江	5.44	-2.16
000506	中润资源	3.84	0.00
000507	S*ST 华 塑	11.9	-5.03
000509	华塑控股	11.12	-3.97
000510	金路集团	16	-2.03
000513	丽珠集团	33.54	-0.84
000514	渝开发Ａ	3.95	-1.03
000516	开开实业	31.31	-1.90
000518	四环生物	6.56	1.23
000519	中兵红箭	16.38	-0.16
000520	凤凰股份	6.41	-2.33
000521	美菱电器	16.6	-1.95
000522	白云山Ａ	17.5	-2.51

代码	名称	收盘	涨跌(%)
000523	广州浪奇	13.8	-4.23
000524	东方宾馆	10.83	-1.55
000525	红 太 阳	0	0.00
000526	学大教育	11.81	-1.72
000527	美的电器	16.03	-0.93
000528	柳 工	35.65	-3.15
000529	广弘控股	6.67	-1.42
000530	大冷股份	11.85	-4.05
000531	穗恒运Ａ	13.41	-0.30
000532	力合股份	4.97	-3.86
000533	万家乐	11.63	-4.91
000534	万泽股份	5.55	-2.29
000536	闽东电力	23.36	-2.79
000537	广宇发展	9.37	-0.53