批发总部 品牌基地

红太阳装饰城覆盖江苏、辐射华东

红太阳装饰城即将迎来一周岁生日

2009年11月21日，红太阳装饰城这座建材航母在南京板桥雨花经济开发区盛大起航。近一年来，红太阳装饰城是否夯实了其“批发总部、品牌基地”的基础？下游经销商和广大消费者又是否认可红太阳装饰城的地位呢？在红太阳装饰城即将迎来周岁生日的时候，记者就此进行了采访。

主动开拓下游市场 上下游经销商都高兴

江苏省仪征市的建材市场主要分布在城东和城西，市场行情现在正处上升趋势，由于上汽集团在仪征市不断投入扩建，该市即将面临大面积拆迁，这为当地建材市场的红火积蓄着能量。辐射华东建材批发市场是红太阳装饰城最主要的目标和功能，于是它对仪征市场的开拓便顺理成章地开始了。红太阳装饰城相关负责人说：“10月19日，红太阳装饰城主动携手仪征石桥建材市场、丰仪装饰城举行仪征下游建材分销商团购活动，帮助我们的业主发展下游渠道，也方便仪征的分销商更便捷地了解最新的产品信息。

红太阳装饰城位于雨花经济开发区板桥汽渡路12号，总占地面积1618亩，经营面积120万平方米，是集装饰建材生产、展示、销售为一体，是南京地区也是华东地区最大体量的装饰建材市场。“由于红太阳装饰城面积广，仪征建材分销商对我们的整体布局刚开始并不是很清楚，于是我们安排了导购车带领他们先参观装饰城，了解装饰城大致的分布格局，方便客户更有目标性地参观和采购。另外，针对部分目标性不是很强的分销商，我们带领他们去建材业主那里了解品牌和建材信息。”

对于红太阳装饰城举办的这次活动，仪征某品牌分销商洪先生告诉记者：“这种‘一站式服务’的活动非常好，因为我本身手上有一个陶瓷品牌的代理，我想再寻求一些其他的品牌，这次机会让我了解了不少有用信息。”

30万平米零售业态 渐获家装业主的青睐

红太阳装饰城目前是雨花经济开发区重点发展的物流基地，其强有力的物流配送系统，发达的交通路网、便捷的红太阳权属码头，为本市场乃至整个雨花经济开发区提供了强有力的货物集散、流通服务保障。据红太阳装饰城相关负责人透露，目前该装饰城的辐射范围已达江苏、安徽、山东、河南、江西等多个省份，辐射半径500公里以上。

除此之外，红太阳装饰城30万平方米的零售业态也成为了南京及周边地区装修业主购买家具建材的宝地。“红太阳装饰城有普通家居卖场不可比拟的产品和价格优势，这么多的省级代理商和装饰城一起‘放价’，可想而知会是什么概念。今年装饰城有好几次‘开闸放水’，都令装修业主蜂拥而至，而直通车等增值服务更让消费者觉得到红太阳装饰城购物不仅能赚到便宜，也不会觉得辛苦。”

十一过后，红太阳装饰城也对旗下部分家居品牌的零售业绩进行了调查，结果非常喜人。红太阳装饰城企划部经理说：“很多商户都是喜滋滋地告诉我们结果，博得精工砖的商户说有一个客户一个人就订了40多万的瓷砖。类似这样的例子还有不少，可见我们的业主在零售市场也获得了消费者的认可。”

2010年11月21日，红太阳装饰城将迎来其一周岁生日，而为了与广大消费者和下游经销商共同庆贺这个好日子，红太阳装饰城也会拿出许多优惠资源，用真切的实惠回报大家的支持和认可。至于具体的优惠活动内容，红太阳装饰城负责人说，一定不会让大家失望，敬请期待吧！ 快报记者 童婷婷

订志邦厨柜送西门子冰洗

8月份，志邦厨柜的PE生态厨房新品正式登陆南京，燃起了淡季里的一把火，其环保、光泽和耐用性等各方面优势突出，受到消费者欢迎。日前，志邦总部决定将此产品正式推广于全国，从即日起到11月20日，志邦各门店接受预订，3米地柜+1.2米吊柜+3米台面+品牌油烟机+灶具+水槽，原价15000元的新品总部工厂直供价只需要8999元/套。

据了解，本次活动是志邦2010年在南京的最后一场营销活动，志邦联合了西门子南京供货商，协议价采购西门子目前最畅销款的冰洗系列，赠送给本次活动预订的业主。只要预订志邦整体厨房（PE生态厨房除外）就可以免费得到西门子冰箱和洗衣机，有多种款式可以挑选。

另外，11月21日志邦南京公司与红星再度联手，力争打造最强促销。本次在志邦活动中预订的所有客户，11月21日上午10:30集中在红星美凯龙卡子门商场收银台交预付款，可享受由红星美凯龙提供的5%贴现。

西子奥的斯带来绿色方案

前不久，在南京举办的西子奥的斯“绿色电梯解决方案品鉴会”是西子奥的斯“绿色中国行”全国巡展江苏省的首站。作为电梯行业翘楚，从研发绿色电梯产品到提供全套绿色解决方案，西子奥的斯一直在为营造绿色电梯环境孜孜不倦地努力着。比如，西子奥的斯“能源再生电梯”可以将电梯在轻载上行或重载下行时的势能转化成清洁电能，经过收集和滤波处理后，返回系统电网，可被楼宇内的照明设备、中央空调、电扶梯等其他用电设备再使用。相较于普通电梯，Regen锐进能源再生电梯可以节约30%-70%的电能。

日前，西子奥的斯绿色电梯已赢得江苏省内多家开发商的认可。在南京朗诗集团、苏宁环球集团、南京嘉业房地产、南京宋都房地产等众多知名地产公司开发的多个项目中都能看到西子奥的斯绿色电梯上上下下运行着。

快报记者 王燕

家装直通车多条专线同行

快报免费家装直通车本周六、周日开通跃层、平层专线。

预约专线：85881977 岳兰兰

短信报名：13815892572

发车时间：10月23号、24号（周六、周日）

发车地点：

1.华侨路申银万国证券大门口 8:30

2. 地铁大厦门口珠江路北站33、35路站台上（地铁1号线3号出口） 8:40

3.山西路青春剧场前16路公交车站（布料城对面） 8:50

4.龙江小区金润发正门入口处8:40

5.长乐路好又多超市对面（籁桶巷巷口） 8:30

6.南京报业大厦门口（龙蟠中路223号金洞发西对面） 8:40

7. 张府园3号地铁出口右走苏果超市旁（80、82路公交站） 8:50

8. 水西门原建邺区政府门口 9:00

聚焦江北灯饰市场报道之二

不到千元就可买盏水晶灯

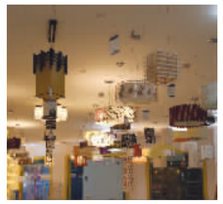

苏明灯饰超市内景

南京灯饰行业第一个灯饰超市——苏明灯饰超市，将于10月29日在桥北红太阳家居·华东MALL四楼盛大起航。据了解，苏明灯饰超市将以打造中国照明行业的“苏宁”为自己的企业目标，不但所有灯具都将明码标价，还将从品质、价格和服务等方面着手，为业主提供最好的灯饰。

苏明灯饰超市占地8000平方米，可谓是灯饰界的“巨无霸”，体量相当于一个卖场一层楼的灯饰总量。苏明灯饰副总经理严伟表示，“在定位之初，苏明不仅要辐射江北业主、江南业主，还会辐射到苏北和安徽部分业主。”8000平方米的灯饰超市，不但在南京是首创，在华东地区也是首屈一指，它涵盖照明和灯饰的所有品类，上万款灯饰。

在苏明灯饰超市，不但有免费送货、安装、售后和清洁，甚至连免费的配灯设计都有。配灯设计，顾名思义，就是根据业主的家庭装修和风格等，有专门的灯饰设计师来免费帮你挑选灯饰。严伟还表示，灯饰的售后一直是薄弱环节，苏明将向苏宁看齐，为业主提供完整、系统的售灯体系。

一般来说，从开关面板、阳台灯到客厅灯、卧室灯，一个家庭购买灯饰的费用少则千元，多则高达几万元也不鲜见，算下来平均每个家庭的灯饰消费在4000~5000元。怎么能买到一盏物美价廉的灯是很多业主头疼的问题。“苏明更适合于不擅长砍价或者不懂行情的业主，市场上很多灯饰店，标价往往很高，不会砍价的业主往往会吃亏。”严伟表示，苏明灯饰超市之所以在行业内成为第一个吃螃蟹的商家，所有灯具一律明码标价，也是希望消费者能买到物美价廉的灯具，“我们之所以敢明码标价，有两个原因，一是桥北的租金便宜，可以更多让利给消费者；二是苏明采取厂商联营的营销模式，有厂家的大力支持，卖得越多价格越便宜，一盏市场上标价往往在两千以上的水晶灯，苏明的标价在800元/盏左右。”

快报记者 袁阳 文/摄

明管供暖很便捷 并非家家都适用

针对没有安装家庭供暖的老房子，或才装修不久“漏了”安装供暖的新房子，明管供暖无疑是弥补家人挨冻的缺憾。据相关业界人士介绍，进入10月份以来，南京安装明管供暖的家庭是去年同期的三倍多。相关业内人士提醒，这种供暖方式虽说快捷安全可靠，但并非所有的家庭和所有的户型都适合。

管道质量好坏是关键

记者在走访时了解到，不少市民房子已经装修好，认为不可能重新凿墙掘地来装暖气，特别是大户型房子光靠油汀取暖器、电热器等只能局部取暖，空调采暖又过于干燥。据了解，南京倍隆冷暖采用明管散热片采暖方式，受到了广大用户的青睐。多年来，倍隆公司一直采用安全、卫生、耐热、起保温作用的PP-R铜管或进口铝塑管连接采暖炉与散热片做明管安装，PP-R铜管外层白色接近墙体，同时兼顾到装修美观。PP-R铜管集金属管材与非金属管材的优点于一身，有节约材料和降低能耗的优点，韧性好、延展性强、抗压好，同时具有较强的杀菌抗菌作用。倍隆冷暖采用了独特的加工工艺，热熔连接方式方便快捷，省时省力。铝塑复合材连接采用交联工艺处理的交联聚乙烯(PEX)做的铝塑复合管，机械性能优越，耐压、耐温较高，可以长期在95℃温度下使用。倍隆冷暖以阳光的产品，阳光的服务，让每一位用户在严寒冬季享受着阳光般的温暖。想了解更多信息可以登录www.njbeilong.com。

并非每家都可做明管

是不是所有的房子都能做明管供暖？记者专门采访了做明管供暖系统有多年经验的南京迪普公司。据该公司一位工程师介绍，明管供暖施工工艺、房子户型和设施都得考虑。比如暖气管道应尽量避免从客餐厅穿过，实在无法避免的话，一定要布在不显眼处。应尽量避开固定的家具，如果是活动的家具，能够从家具的后面走是最好。管道从房间里走时，最好走在进门的背面，即每个房间的房门的上面。供暖管道材料要选热膨胀系数小的，管道安装施工需要“动火”时一定要慎重。迪普工程师介绍说，采暖明管施工并不是每个家庭都适合做，正规供暖公司会根据业主的居住条件及环境，提供多套施工方案，在美观和舒适性两者中做出选择。一般情况下，家中有固定的大件家具，如书柜、衣橱和酒柜等，尽量不要安装明管供暖，不然会影响居家的整体美观。另外，有大面积落地窗或大面积玻璃幕墙的居室不能安装明管供暖。在选择供暖公司时一定要多找几家比较一下，与有实力的公司合作，不要找小公司和游击队。

快报记者 陈勇民

好太太晾衣架名品专栏

用品牌优势 引领晾衣架潮流

好太太晾衣架进入南京市场后，多年来一直以中国驰名商标的品质、优质服务和实用的产品设计，赢得了南京地区100万用户的信任和赞誉。

好太太款式多样，充分满足不同顾客需求。三年来成功开发好太太自动晾衣机头头，以专利产品设计，严谨的制造，完善的售后服务作为企业经营宗旨。不断加大对研发技术投入和完善设计团队。至今为止，已拥有国家四一多项专利，产品经久耐用，受好评，成为您设计您产品。

今日东二仓库专卖补差价，凭报纸到“好太太晾衣架”顾客评价如何，当看得到了一个非常满意的回答：“好太太在南京市场上的产品占80%份额，还会继续增长！”一直保持为晾衣架行业第一品牌！

2006年被中国品牌研究院评为“中国晾衣架行业标志品牌”。但是，好太太总公司分至各区点经销商设有商业设备放松，至始至终主张将“研制最好产品，提供最好服务”的宗旨，致力于把好太太民产品打造成为国际中高级名牌品牌。

好太太 中国驰名商标

售后电话：86559800 86557482

中国团购网 —主办— | 现代快报 —协办—

★团结力量大★名牌也低头★实惠大PK★ 100家畅销品牌建材 1000款特供特价产品 10000名装修业主组团

支持媒体：东方卫报/南京广电报/我能网/都市圈圈网/标点零距离网/南京电视台/西祠胡同/FM102.4交通广播/FM93.7江苏新闻广播/《现代快报》家装俱乐部等

【10月31日 / 长江路文化艺术中心】中国金牌砍价师 神话 带您见证南京 最牛、最猛烈、最劲爆 的一次超级砍价会

南京首届名优建材超级万人砍价会

团结就是力量，请加入我们！ 【10月31日【9:00-17:00】 新街口长江路文化艺术中心】

[金牌砍价师PK百位“奸商”]

金牌砍价师“神话”率万人建材采购团，万人同心，齐心协力“砍”出南京最低价，每5分钟惊爆一个特大喜讯！平时购建材是店大欺客，参加超级团购就是人多欺店，名优家装建材大荟萃！品类最多、品牌最全、服务最好、降价最猛，敬请期待！

团结就是力量，请加入我们！ 【10月31日【9:00-17:00】 新街口长江路文化艺术中心】

[辛苦一天就省半年工资]

所有参展品牌年度最低促销价现场公布，欧派橱柜、志邦厨柜、一统家居、东鹏瓷砖·洁具、华耐立家、美森耐木门、美的中央空调、大自然地板、安信地板、富林地板、宏耐地板、圣和地板、肖兰格暖芯地板、瑞宝壁纸、普乐美水槽、美尔凯特吊顶、顶上吊顶、艺星木品/楼梯等100多个品牌，应有尽有，囊括装修各环节所需材料，买建材不用再东奔西跑，一站式全部购齐！

团结就是力量，请加入我们！ 【10月31日【9:00-17:00】 新街口长江路文化艺术中心】

[限量红包抢到你就赚到]

本次活动限定1000份VIP“10元升值红包”，提前报名购票，凭票下定单可抵100元现金，还可参与循环抽奖，惠乐无穷。

10元升值红包 抢到就赚到！ 10元抵100元

订票日期：10月19日-30日(只剩450张左右)

购票地址：新街口逸华大厦主楼704室（大洋百货后面）

团结就是力量，请加入我们！ 【10月31日【9:00-17:00】 新街口长江路文化艺术中心】

[免费抽奖 签单抽奖 一件不留]

免费赠送

业主提前报名即可至现场领取“团购礼包”、抽奖券，坐听砍价，惊喜不断。整点抽奖，每小时抽取10名幸运业主，获赠格兰仕电饭煲一台（价值139元）。

现场交纳定金100元即可参与幸运大抽奖，签得越多，机会越大，奖品一件不留，全部送出！

团结就是力量，请加入我们 报名抢“10元升值红包”，还可赠送精美礼品一份

电话报名：400 668 6818 025-51524806 / 85227201

短信报名：15005199320（姓名+小区+面积）

邮箱报名：845934148@qq.com / 845917803@qq.com

网络报名：中国团购网 www.zhongguotg.com 西祠胡同 http://b1065559.xici.net

团购就是有力量 牛逼猛火爆 砍价会，你岂能错过！

激情相约 2010.10.31[周日] 9:00-17:00 新街口长江路文化艺术中心

公交线路：1、3、5、9、16、25、27、33、34、35、38、41、51、100、26、30、46

100种名优品牌：整体橱柜/厨房电器/陶瓷/卫浴/洁具/地板/移门/吊顶/浴霸/木门/衣柜/开关/墙纸/布艺/插座/水槽/水管/油漆/家具/灯饰/晾衣架/淋浴房/家用电器/家居冷暖/中央空调等