天正置业 TENGEN

大美桃源、大器滨江双星璀璨，闪耀金陵。

贵宾专线：8586 7777

◎地址：建邺区松花江西街65号 ◎开发商：南京天正众泰房地产开发有限公司 ◎整合推广：FloHalo风火广告（详见）

本广告仅为意向并非要约。广告中所涉及的图片文字及数据仅作参考，买卖双方权利义务以政府规划审批及合同约定为准。

MEDICI PALACE 天正滨江

璀璨于形 纯粹于心

262㎡、234㎡样板房精雕落成，9月钜献

从文艺复兴美学奇家族的宫殿中汲取灵感与灵感，天正滨江精工打造集低密奢华心臻高层新百味建筑，百盛欧韵园当重新上演一字四厅格局，令我为被三卫德大户人家的豪宅气度，170—200㎡纯大户型璀璨于滨江公园，缔造低至独栋之U-L板式结构，绅士对干林立座，尽享天上、仅有365席，纯产·约聚·约美生活。

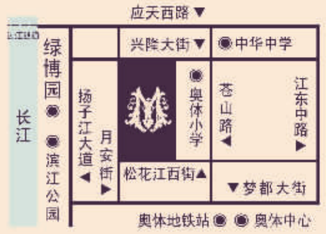

1 百亿资本厚爱的艺文特区，公园绿脉旁的盛景人生

世界上再没有比它更适合人类一样公园，相依相偎，天正滨江将收获绿博园、滨江公园、奥体公园的绿与静，还收获金陵图书馆、艺术馆及大文娱等与城市中心共享的品质魅力，成为百亿资本宠爱下的极品，开发一批豪宅难少，天正滨江能如此宠爱于城脉之中，成为一根筋。

2 唯我独有的秘境天地，轩昂于外的姿态

星级景观的主人，就该天广大家羡慕气，天正滨江以大外观景为导向，外围景观围绕沿江岸线为聚焦点，内部营造2万余平米的典型英伦景观，围合式布局空间更大气，为丰盛的三林景观和大面积生态活动创造可能，内外双重大器才能更适合主人性品质的与人与大家。

3 贵族的城堡外，总有一座藏富于心的花园

贵族为何是贵族的原因，把大面积进了家里，于是有了最早的城堡，天上滨江匠心巧思，不仅将欧洲与英式浪漫乡村风格的花园相结合，形成一个开合有度的生活秘境，带来高尚感悟，绿博之门，豆芳味未完，四季庭院，百阶环庭三大空间各有风情，贵族到哪林庭每一个角落，户户皆有哪家最好可享，舒适，惬，内营2万平米园林景观，外观一或江景。

C1 户型图 | 四室两厅三卫+保姆间 面积约226.29㎡

天正滨江，北京滨江极奢品牌精心打造大户型全新户型设计，全套天正建筑一字四厅格局，户型面积为142平米、150平米、220平米、265平米多种类型，共享独享大户型社区，更多两户四设计，大尺度开阔空间，令家居的每一位成员都能够享受到舒适惬意的居住体验。

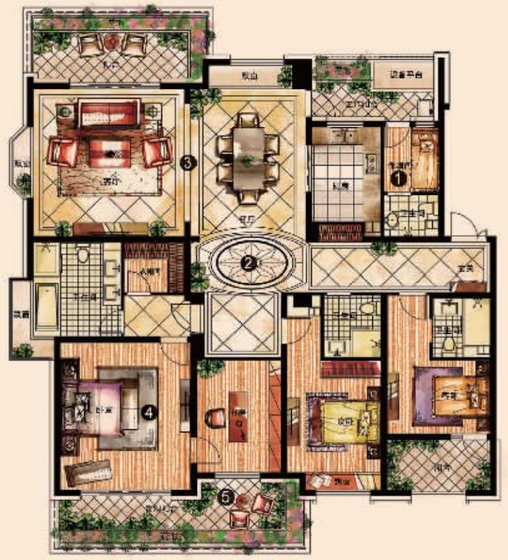

户型方正、通风采光佳、四阳台、四飘窗设计，更多美景入户，更多赠送面积。

❶保姆间：
独立保姆房设计，自行卫浴系统，成为保证私密舒适性，第一人享受；

❷十字四厅：
十字四厅设计，空间划分更明快，一目了然宽敞；

❸客厅：
独立的北向客厅设计，宽敞大阳台，近观小区园林景观，近绿静谧一景；

❹卧室：
一室全南设计，无论主卧13米开间，32英尺宽，还是270度观景角度设计；

❺阳台：
主卧、书房景观阳台标准，开阔宽8米，空间更舒适，更惬意之位。

4 流露于外的质感艺术，源于内里纯粹风格的不懈追求

文艺复兴三部曲为辞典的古典主义建筑，天正滨江回眸持续与新美学，古典主义结合现代奢华与活胜美，和谐统一完整了时下北京山景现代自然礼之基于原始，厚实，沉稳，出户，历经岁月洗礼，依旧温润如新。对称内敛礼遇凡，简洁，舒适而贵的简约风华。

5 最纯粹的富人圈层，映射生活里的锦绣乾坤

千金买邻，万金买邻，建筑的高贵在于同住了一群身份相当的人，在共同的领域里享受高共鸣的生活，不同的奋斗经历，每有四个人的学校同在每位，共知亲心相照，相伴成长，入则安宁，5.5万平米的一线湖景，汇聚大户精英人士圈社会中产精英，唯享静谧与品了的惬意人生。

6 人文艺筑的精铸家，五年如一收获品质品牌双赢

天正品牌领航南京五年，自天正湖滨始，从来精筑高端，2010年，天正德源、天正滨江双星璀璨金陵，精工细节，成于大器。天正滨江十具有财立国、德国加格门窗系统、三星可视对讲系统、双层智能化设计、双大堂设计等，展现天正品牌始终如一的品质追求。