哥秀了身材丢了文明

酷暑高温,膀爷又开始招摇过市了。瞧这位,坦胸露乳,满身汗臭,很落寞地坐在公交车上。怎么说你也得照顾一下观众的情绪吧。8月5日摄于18路公交车上。

(作者辛兀获30元话费)

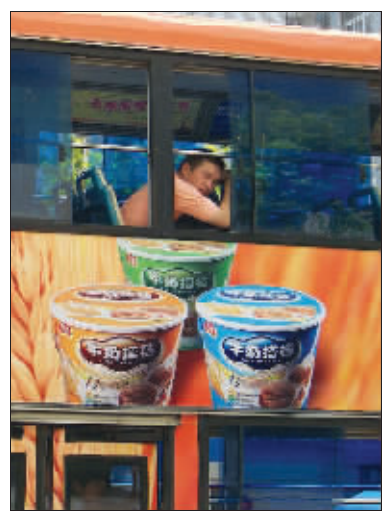

世界上最痛苦的事是“牛奶搭档”就在眼皮底下,却吃不着。哥忧郁了。8月5日摄于中山南路100路公交车。

(作者从建锋获30元话费)

随地大小便,幸亏灌木丛把脸遮住了。典型的顾头不顾腚嘛!摄于红山动物园。

(作者陆如硕获30元话费)

大狗:听话,别不开心了。
小狗:嗯。
大狗:在这等我,别离开,我去弄点吃的来。
小狗:嗯。…… (作者获30元话费)

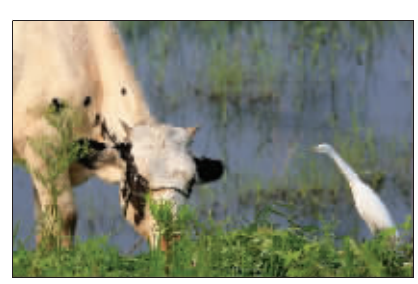

白鹭:兄弟,吃啥好吃的,分点给我吧。
老牛(瞪着眼):门都没有,滚……

(作者詹新京获30元话费)

月度大奖

大家秀上月大奖毫无悬念地落在“人品政府”头上。昨天,照片作者徐小姐的家人代她从快报领走了月度大奖——一部手机。

为什么这张图能夺得月度大奖?因为既有看点——地铁,也有笑点——“人民”错写成了“人品”,更有亮点——关乎政府形象。另外,据地铁方面称,出错的牌子挂出来有好几天了,估计有无数的人走过、路过,但却错过了。

赶快拿起相机或手机,拍图发给快报大家秀,或许下个月度大奖就是你的!

有啥好照片 发给快报瞅瞅
有啥好想法 说给快报听听
支持原创图片,谢绝一稿多投

互动方式

投稿请注明拍摄时间、地点、作者姓名及手机号码

■移动用户发送短信或彩信到 1065830096060 ■电信用户发送短信到 10659396060
■联通用户发送短信到 1065596060 ■你也可以直接投稿到信箱 dajiaxiu@126.com

空调遇故障,拨 96060

入夏以来,南京的温度不断升高,空调的使用频率逐步增大。空调的使用进入到了高峰期。为此,快报便民网了组织空调清洗、维修、移机专业服务人员随时待命,确保读者正常使用空调。

如果您家的空调需要清洗、维修或是移机,可随时致电现代快报24小时服务热线“96060”预约服务,我们将派专业服务人员上门为您提供优质服务。

夏季马桶节水,省钱省心

快报便民网在全市率先推出“马桶节水改造”服务,一经推出,就受到广大读者的热捧。目前,已为上千户家庭的马桶进行了节水改造服务。

快报便民网马桶节水改造服务所用的“节水宝”,是液压式水箱配件,平均节水率达30%—50%,“活塞”在没有水压作用下也能自动关闭,有效杜绝漏水,每月能省一半用水。按钮只需轻触就可实现大小多档的冲水量,还能通配任何新老款式马桶,使用寿命达10年以上,保修2年。

读者只需拨打96060预约,专业工作人员即预约时间上门更换水箱内原有的旧配件。无需更换马桶,还可以轻松解决马桶漏水,费水,开关卡等老问题。

现代快報 便民网
十分钟内回复
约定时间上门
现场回访反馈
凭回执单保修
24小时读者热线 96060
真诚服务 绝不含糊
质优价廉 值得信赖
家电维修
■彩电:21英寸以下(含21英寸)50元,25-29英寸国产60元,进口90元,34英寸140元,背投260元
■无霜冰箱、冰柜:30-330元
■空调维修:70元起;移机:90元起;充氟:80元起;清洗:30元起;空调以旧换新
■中央商用空调:价格面议。
■VCD、DVD:20-50元
■音响:55元起
■洗衣机:30元起
■电、燃气、太阳能热水器:修20元;热水器以旧换新
■微波炉、消毒柜:维修30元
■电饭煲维修:15元
家政服务
■家庭清洁:1.5元/平米、开荒保洁:2元/平米(按建筑面积算),不足60平米按60平米计
■厂房清洁、外墙清洁:价格面议
■管道疏通:马桶28元起,次管道30元,主管道40元起
■水工、电工:30元起
■水钻打孔:30元起
■饮水机:维修15元
■灶具:维修15-28元,清洗20元
■油烟机:清洗30元起,维修20元
■卫生间清洁 厨房清洁 地板清洁 沙发清洗 管道改造 屋面防水 室内 除螨
特色服务
■马桶节水改造
■冲水改造
■鲜花速递
■婚庆礼仪
■简易装修、家具维修
■室内环境检测、家装污染治理
■旧家电回收
■开、换、修锁20元起
■搬家、货运160元起
■丁瑞验房、家装监理
■法律服务
■白蚁灭杀、灭鼠灭蟑
■办公家具拆装维修
■家具维修
办公设备
■台式电脑硬件维修:70元起
■台式电脑系统安装:40元起
■笔记本硬件维修:150元起
■笔记本系统安装:70元起
■显示器维修:55元起
■传真机维修:60元起
■激光打印机维修:85元
■一体机维修
■现场硒鼓加粉
■复印机维修
(有报价处均不含材料费,维修前与人员确定人员费用)
96060是快报便民网惟一24小时服务热线,请注意鉴别,谨防假冒!
投诉监督电话:96060
有快报做靠,就有准时快快捷便民网让您放心!服务范围:南京市区、江宁、浦口、六合(大厂、雨花台)

1天快报+2天我能网
即日起快报客户在办理招聘类分类信息广告时,可以享受超值回报:同样的内容可以被推荐到我能网重点区域,并保留48小时。重点区域位置优越浏览量大,且名额有限,先抢先得。详情请登录我能网(www.wonengw.com)查询
业务办理:洪武北路55号置地广场一楼现代快报分类信息中心及各分类广告门店。
本活动最终解释权归我能网。
门店地址

总 部	南京市洪武北路55号置地广场一楼现代快报分类信息广告部	电话:84783581	84783538
建康路	建康路423号华联超市巷口内。	电话:84404589	84456821
南湖站	长虹路129号2幢106(南湖公园南大门旁)。	电话:86564459	
三牌楼	三牌楼大街160号(楼子巷小区内)。	电话:83450236	58706211
大方巷	鼓楼三条巷18号1-1电信东门斜对面。	电话:86636781	
长营村	十字街70号18栋107室。	电话:85525150	
来凤站	来凤新村51号101室(来凤街菜场正门斜对面院内)	电话:52315677	52300672
江宁站	江宁北沿路168号-6,103底站向前。	电话:52283256	
后标营	光华东街光华园1幢(门面)。	电话:84499683	
大厂站	大厂区东路95号。(一匹马广告公司二楼)	电话:57060924	
浦口站	浦口珍珠街46号。(服装商城附近)	电话:58409565	
杨将军巷	进香河(菜场东门)老虎桥5号105。	电话:84785564	
宁正新寓	草场门大街246号(烟酒店内)。	电话:86289095	86288821
泰虹站	泰虹小区高虹苑24幢53号101室(苏果超市后面)	电话:52633449	52624312

现代快报 Modern Express 快报我能
报网联动 超值回报
www.wonengw.com