公交站牌一夜之间变成“黑板报”

指名道姓辱骂两位医生;相关医院表示,涂鸦者可能是在该院接受过治疗的精神障碍患者

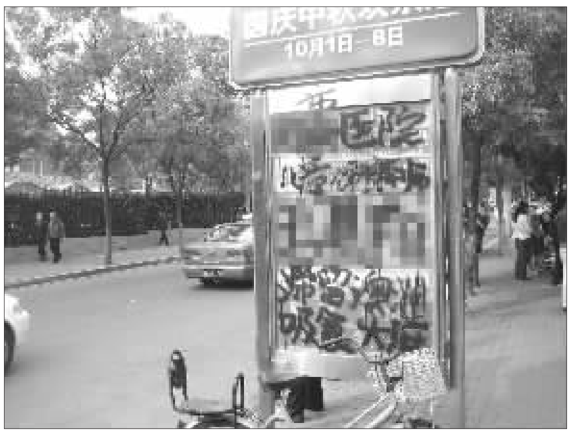

汉口西路公交站台标牌写满侮辱人的文字、宁海路公交站台也被涂鸦、草场门公交站台同样被涂满骂人的话……昨天早上,不少市民发现,多处公交站台一夜之间被人涂满侮辱性文字,指名道姓辱骂南京某医院两名医生。据了解,涂鸦者可能患有精神障碍,警方已经介入调查。

骂人的话几乎淹没公交站名

昨天早上8点多，记者来到公交3路南阴阳营站台，只见两个站牌上全部涂满了黑色的大字，上面写有南京一家医院的王姓医师“滞留澳洲、吸食大麻”，并称其“卖淫”等，语言极其低俗下流。站牌上的字看上去是用毛笔写成的，每个字有巴掌大小，歪歪扭扭的黑体字将站牌正反面遮挡得严严实实，路人不仔细看，根本看不清站牌上的站名。

此时正是早高峰时间，不少等车的市民看到这些侮辱人的文字，纷纷指责涂鸦者缺德：“这样侮辱人太不道德了，在站台上写大字报，太没有公德！”记者注意到，距公交站台一墙之隔便是南师大幼儿园，老师们正在带孩子做操，不少孩子透过镂空的围墙，往站台方向瞟。送孩子上幼儿园的邵大妈看到这些文字，气愤不已：“写这些标语的人太龌龊了，旁边就是幼儿园，前面就是小学，孩子们很容易看到这些东西，这不是害孩子嘛！”

在公交20路山阴路站台、公交3路莫干路站台和公交66路草场门站台，记者发现了同样的辱人文字，指名道姓点出了南京一家医院某研究所的两名医生，内容全是下流的侮辱性语言。

涂鸦者极可能患有精神障碍

在公交20路山阴路公交站台，等车的时先生看到这些内容直摇头：“可能是这两个医生得罪了什么人吧?要不然可能不会招致这样的报复！”另一名路人也表示，从内容上看全是侮辱人的话，根本没有实质性内容，估计是医生得罪了人。不过也有人感觉写这些文字的人可能精神有问题，“一般人谁会这么干呀！肯定精神不正常！”

住在附近的居民称，前一天晚上，这些公交站台还是好好的，一大早才有人发现站台上都写满了密密麻麻的“大字报”，写这些东西的人肯定是趁晚上没人时干的，“这样的人做这种事是见不得人的，所以选在晚上偷偷地干！”

为此，记者到了其中涉及的南京某医院，医院办公室有关负责人一听记者介绍，便说：“这种事已经不是第一次了，我们医院面对的病人比较特殊，一般都是精神方面有问题的人。”这名负责人称，去年底的时候，在广州路的路边也曾出现过针对该院医生的侮辱性文字，当时院方报了警。据了解，涂鸦者极可能是曾经在该院治疗过的病人，“这样的人精神不太正常，即使抓到又能怎么样呢？”

这名负责人表示，被骂的两位都是该院非常出色的医生，从以前的类似事件看，涂鸦者与医生们可能根本不认识，“医生的名字在网上可以查到的，涂鸦的人很可能是随便写的医生名字。”

律师称涂鸦者涉嫌违法

该院负责人表示，院方将立即派保卫科前往汉口西路、宁海路等地，将那些低俗的文字清理干净，院方还将会通知警方对此事进行调查。

针对此事，江苏宁联律师事务所左迎春律师称，在公共场所指名道姓写字辱骂他人，公然贬损他人人格，严重侵犯他人的名誉，这种行为涉嫌侵犯他人的名誉权。另外，涂鸦者无中生有，捏造事实，涉嫌诽谤罪，当事人可依法追究责任人的刑事责任。

目前，警方正在进一步调查此事。

(葛女士报料奖50元)

快报记者 顾元森 文/摄

江宁
淘房专版

易之居 52134496 52132432
天云小区 3F 93m^2 3-1 30万简装送设施
利民新村 2F 53m^2 2-1 38.5万精装送全部设施
康馨花园 5F 70m^2 2-1 49.8万简装送电器含税实小
东城福园 6F 80m^2 2-1 53万新空含税
汇景新苑 6F 97m^2 2-2 74万简装送阁50m^{2}含两税
武夷绿洲 6F 97m^2 3-2 81万送层高2.5米阁楼南北露台
102底站 1F 117m^2 3-2 78万精装送设施含税

西沙 52182657 15312094409
新光花园 2F60(52)m^2 39万简装2室朝南上实小
城中 4F66.1m^2 42.5万空房3室上二小
康馨花园 5F70m^2 49万简装2室朝南上实小
明月新寓 5F 103m^2 71万精装送储3室另有多套
北苑阁新村 5F100m^2 66.5万精装送储上实小多套
东沟巷 6F126m^2 69.8万精装送储上实小
汇景新苑 6F 134m^2 84万新空送阁楼含税上二小

祥祥 52165197
莱茵东郡 2/5 81m^2 62万精装2房1厅
中心花园 2/6 72.57m^2 53万简装2房1厅
天泰边 2/6 128m^2 71.8万简装3房2厅
莱茵东郡 1/5 123.61m^2 88万新空3房2厅磋层
万欣花园 1/6 120m^2 83万3房2厅2卫
天泰花园 5/7 125m^2 80万精装3房2厅
嘉顺广场 21/28 94m^2 63.8万3房1厅

盛大 13337707666
书香名门 38m^2 8F 1-1-1 29万精装送设
苹果都市 43.6m^2 6F 1-1-1 30万精装送设
武夷绿洲 86m^2 3/6 2-2-1 66万新空
文靖新村 103m^2 3/6 3-2-1 70万新空送储
城中 110m^2 3/6 3-2-1 68万精装送储
21世纪花园 152m^2 5/6 4-2-2 110万05豪装
明月花园 170m^2 1/6 5-3-2 110万06年豪装送储

正康 13951692898
温州商业街 127m^2 3-2-2 5/6 81万精装送设施含税
芙蓉园 82.32m^2 2-2 3/6 64.8万精装送设施及储
顺达佳苑 83.52m^2 2-2 2/6 65万精装送设施及储
老师公寓 86m^2 3-2 5/6 63万精装送设施及储房改房
新天泰花园 85.5m^2 2-2 1/6 64万精装拎包入住
莱茵东郡 136.31m^2 3-2-2 2/4 100万05年精装送露台20m^2
门面 111m^2 1-3层 115万已租含税位置好

景恒 52138873 52133991
莱茵东郡 136m^2 100万精装2/6送20m^{2}露台
天元城碧水座 142m^2 105万 2/6精装含税 3-2-2-1
五米空间 64.5m^2 65万精装挑高5米朝南地铁口 2-2-1-1
康桥水岸 72m^2 45万 10/11东边户新空 2-1-1-1
万欣翠园 127m^2 103万新空景观房送大阁楼
蓝天公寓 117.5m^2 80万精装 3/6送设施 2002年房地铁口
苗圃路(工商局大院) 104m^2 71万 2/6精装含税送储藏室 3-2-1-1
方山熙园 112m^2 新空 63万 5/6地铁口 3-2-1-1
莱茵东郡 176m^2 124万 1-2/4新空 5-3-2-1
利民新村 53m^2 37.5万精装 2/5送设施 101沿线

耀强 13186412506 13905173081
江山名座 57m^2 9F 39.8万豪装地铁口
竹山路 70m^2 2F 56万新装修挑高4.8米
武夷绿洲 68.2m^2 15F 55万新空地铁口
天泰花园 85.12m^2 4F 62万精装储地铁口
城中 118m^2 2F 69万精装实小学区
天景山潭桥公寓 90m^2 1-4F 34万-36万新空储地铁口

嘉宁 52287248 15335198763
五小区 57.5m^2 2-1-1 4/6 39万简装送设施
五小区 97m^2 3-2-1 5/7 68万精装设施齐全
车城家园 116m^2 3-2-1 1/5 76万简装双阳台
单身公寓 33m^2 1-1-1 6/6 25.5万精装送设施
桃园新居 114m^2 3-2-1 1/5 80万精装送设施
公路管理站 140.8m^2 3-2-2 5/6 83万精装送固设施
二小区 57m^2 2-1-1 1/6 40万简装送院子小房子

嘉和 13813832689 湖山路369号
天元吉第城地铁沿线多层小区
1/1 260m^2 248万 2009年联排别墅送庭院及车库
2/5 49m^2 55万 2008年挑高5.1米独立厨卫送30m^{2}大露台
5/6 140m^2 98万 2009年送10m^{2}入户花园南北通透地势好
6/6 105m^2 105万 2009年买6楼送7楼6楼送10m^{2}入户花园7楼最低处2.4米送多个大露台实用面积200m^2
2/5 50m^2 51.5万 2008年挑高5.1米精装修

温馨 52280795 13338616220
芙阁路 4/4 三室一厅 66.11m^2(实际75m^2)简装送设施储藏室 42.5万
莱茵小镇 2/3 二室一厅 81m^2 精装送全套家电 58.2万
竹山路单身公寓 6/6 一室 32m^2 精装送家电 24.5万
利民小区 6/6 三室一厅 83.5m^2(实际90m^2)简装送设施赠储藏室 51.8万
天泰花园(地铁口旁) 1/6 二室二厅 85.5m^2 精装送设施 63万
江山名座(地铁口) 9/11 一室一厅 57m^2 豪装送全部家电 40万
利民新村 2/5 二室一厅 53m^2(实际65m^2)精装送全部设施 37.5万

培蕾 83813347 13405867949
顺达佳园 3/3 89m^2 2-2 49.8万装修不含税
广汇花园 2F 95m^2 2-2 74万新空不含税
天泰花园北苑 5F 75(80)m^2 2-1 55万精装送3台空调设施
汇景新寓 1F 106m^2 3-2 80万新空环境优
世纪东山 4F 105m^2 3-2 71万新空交通方便
新亭兰苑 1F 124.6m^2 3-2 85万新空生活方便
步行街 3F 91m^2 3-1 70万精装送2台空调贮8m^2

金丰 52187610 13913818797
明月花园 1F 108/120m^2 79万精装储
东新北路 5F 62/70m^2 46.5万精装储
北苑阁 5F 102m^2 67万精装储
园中园 3F 89m^2 76万精装储
五靖花园 3F 164m^2 104万储
门面房天印大道 1-3F 305m^2 304万含税 160m^2 170万
同曦门面 1-2F 145m^2 135万 55m^2 70万

宁丹 52169968
天泰花园(多套) 1/6 88m^2 地铁精装三室 64.5万
6/7 82m^2 地铁精装三室 56万
5/6 97m^2 地铁简装送储 65万
南方花园 3/6 110m^2 豪装三室 103.5万
竹山路科苑 1/6 114m^2 地铁口新空 76.5万
供电院 3/6 81m^2 精装三房 60万
汇景新苑 6/6 120m^2 豪华装修送储 84万
武夷绿洲 15/16 68m^2 地铁口新空 54.5万
5/11 99m^2 地铁口新空 76.8万
天印花园 12/15 148m^2 地铁口新空 96万
天元吉第 5/5 105+105m^2 新空送三露台价优 93.5万
城中 2/6 83.52m^2 精装2房送储藏室 65万
101线 5/6 68.5m^2 房改房实用面积大 50万
明月花园 5/6 106m^2 精装闹市中心位置好 76万

泰勒 52135578
步行街 91m^2 3F 72.5万精装送储8m^2
芙蓉园 83m^2 3F 64万精装送储9m^2
明月新寓 86m^2 6F 64.8万精装送阁楼露台储14m^2
武夷绿洲 69m^2 15F 54.5万新空多套
城中 66m^2 4F 42.8万简装三室送储8m^2
时花公寓 57m^2 3F 39.2万简装送储7m^2
竹山路 85/95m^2 1F 64.8万精装三室送院80m^{2}另30m^2 14万1F

江丹 51591136 15312097972
东沟巷 115m^2 5/6 78万精装3-2送储9m^2
江景新苑 97m^2 6/6 78万08年婚装3-2送阁楼
东城雅居 97m^2 2/6 68万新空3-2
顺达佳苑 72m^2 5/6 57万08年精装2-1
芙阁路 66.2m^2 4/4 42.5万简装3-1送储一间二小学区
时花公寓 54.7m^2 5/6 35万简装2-1二小学区

居安 13151059143 68905798
利民新村 2F60(53)m^2 2S1T 37.8万精装设施另有3F
天泰花园 1F83m^2 3S1T 52.8万精装设施院子另有5F储
金王府 5F67m^2 2S1T 59.5万精装设施沿地铁
北苑阁 5F120(100)m^2 3S2T 66.8老精装设施储
假日花园 6F110m^2 2S2S 67.8万精装设施景观
金发公寓 5F127m^2 3S2T 82.8万豪装设施储
步行街 4F36+113m^2 4S2T 90.5万老装修繁华地段两套房产证

春晖 87168393 15651611199
合家春天
40.23m^2 6F 1-1 28万新空东边户不含税
87m^2 4F 3-2 62万新空不含税
92m^2 4F 3-2 63.5万新空不含税
93m^2 5F 3-2 62.5万新空不含税
94m^2 6跃7 3-1 53.5万新空不含税
101m^2 6F 3-2 62.5万新空含税
102m^2 7F 3-2 65.5万新空不含税

求购江宁套房 13905140092

友邻 52197717
南方花园D组团 2/6 67m^2 52万双南地铁口
黄金海岸广场 5/13 72m^2 53万地势好过度适合
天元城花语座 3/11 75m^2 50.2万两室两厅含税
同曦地铁口 5/6 94m^2 85万07年婚装
明月花园 4/6 115m^2 80万新空
明月花园 5/5 126m^2 88万极佳河景送阁楼
明月贵都 4/11 142m^2 113.5万新空景观优
21现代城 3/6 160m^2 102万新空四室
文化名园 5/6 160m^2 140万豪装四室全湖景
康桥水岸 6/11 59m^2 32.2万朝南入户口
天元吉第 5/6 140+10m^2 96万中心位置视野开阔
竹山路门面 1-3 252m^2 210万营业中含税
武夷花园三联排 1-2 180+100m^2 226万豪装前后花园大露台

润豫 13914495284 52158597
天地新城别墅 256m^2 叠加 230万精装新空纯水景
罗托鲁拉别墅 399m^2 双拼 530万新空独立车库花园300m^2
百家湖纯水景房 154m^2 8F/17F 4-2-2 170万新空地铁口观百家湖全景
书香名门 129m^2 4F/6F 3-2-2 105万精装
武夷花园 88m^2 2F/6F 2-2-1 79万精装无税房
碧水湾 81m^2 5F/6F 2-1-1 68万精装无税房
盈家春天 88.5m^2 11F/16F 3-1-1 78万精装多套
天地新城 88m^2 3F/6F 2-2-1 72.5万新空
武夷商城 94m^2 4F/6F 2-2-1 84万精装送设施
碧水湾西苑 143.14m^2 3F/6F 4-2-2 86万新空超低价

利众 51194828 18913397318
现金急购江宁住房
南方花园 2/6 106m^2 83万精装跃层 4-2
天地新城 4/6 116m^2 92万精装南北 3-2
左邻右里 8/11 46m^2 39.8万精装朝南 1-1
明月港湾 2/6 106m^2 96万精装南北 3-2
雨花西路 2F 41m^2 32万地铁公寓 1-1
水月秦淮 11/20 127m^2 104万豪装河景房 3-2
芙蓉园 3/6 82m^2 65万精装南北 2-2
东城家园 4/5 102m^2 80万精装南北 3-2
物资局家属院 6/6 72m^2 50万精装双南 3-1
教工新寓 5/6 90m^2 63.8万精装南北 3-2
武夷绿洲 1/6 93m^2 76.2万精装南北 2-2
翠屏国际城 6/11 75m^2 58万简装朝南 2-1

鑫仪 52179679 13915954984
世纪东山 121m^2 7/11 74.5万毛坯
世纪东山 115m^2 8/11 70万毛坯
世纪东山 98m^2 6/7 跃层 68.5万精装修
西苑新寓 77m^2 12/15 56.5万毛坯
万欣翠园 137m^2 1/6 豪装 99.5万
时代雅居 85m^2 6F+阁楼 精装修 65.8万
天元吉第 90m^2 1F+院子 30m^2 72万
文靖新村 67m^2 5F 50.5万精装储

中基恒石江宁店 68621680 68621912
招聘业务员10名待遇从优联系 13851742300
莱茵东郡
129m^2 124万毛坯 3/2/2 满两年送储藏室+车库 2/4
124m^2 91万 3/2/2 毛坯 1/4
115m^2 89.5万毛坯 3/2/2 2/4 各付税
133.68m^2 110万精装送设施 3/2/2 2/4 送露台20m^2
96m^2 81.8万精装 2/2/1 2/4 送车库送储送露台30m^2
192m^2 132万 5/2/2 超级景观房 1-2/4 精装
117m^2 93万 3/2/1 独栋全明位置好 2/4
莱茵东郡 189m^2 130万 5/2/2 位置好 3-4/4
116.33m^2 83万 3/2/2 毛坯有车库 3/6
110m^2 78万 3/2/1 毛坯 5/6
尚景公寓 66.4m^2 73万精装 3/2/1 实用120m^2 2/9 5.5米挑高
单身公寓 西苑阳光翠庭 43m^2 31.8万 1/1/1 豪华装 8/16
蚂蚁工坊 48.7m^2 30.5万 09年新房 1/1/1 无税 12/15
世纪东山 124m^2 80万 3/2/2/ 毛坯 10/11
天元吉第 120m^2 96万 5/2/2 毛坯 6-7/7 6送7使用面积210m^2 位置好景观
95m^2 90万 4/2/2/4 使用面积180m^2 毛坯 6-7/7
126m^2 3/2/2 88万送入户花园有院40m^2 1/6
武夷绿洲 142m^2 99万毛坯 3/2/2/ 架空一楼 1/6
110m^2 91万各付税 3/2/2 毛坯 2/6
140m^2 105万 3/2/2 毛坯 4/6
恒大绿洲 90m^2 61.8万 2/2/1 毛坯 2/11
宁泉北苑 71.4m^2 2/1/1 精装57万送设施 2/5
别墅 雷丁 216m^2 220万 5/3/4 景观别墅连排
雷丁 197m^2 210万 5/3/3 各付税
秦淮绿洲 206m^2 260万 5/3/3 位置好景观
康桥公寓 81.68m^2 60万 2/2/1 精装 6/6
天印花园 95m^2 72.3万 2/2/1 精装送储藏室 1/6
明月新寓 85.39m^2 65万 2/2/1 精装 3/6

广众 81779807 15190486268
莱茵小镇 54m^2 3/6 1-1 36万婚装,送设施 15190486268
苹果都市 45m^2 10/18 1-1 32.5万新空含税 15190486268
武夷绿洲 99m^2 5/11 2-2 76.3万新空满2年 15190486268
莱茵东郡 114.7m^2 2/4 2-2-2 90万新空送露台满2年 15190486268
莱茵东郡 136.4m^2 2/4 3-2-2 101万精装送20m^{2}大露台 15190486268
莱茵东郡 174m^2 3-4/4 5-2-3 145万新空满2年送25m^{2}车库 15190486268
武夷绿洲 94m^2 1/6 3-1 76万豪华装修 81779807
新天泰花园 88m^2 1/6 2-2 61.6万精装(多套)81779807
科苑公寓 114m^2 6/6 3-2 75万新空 81779807
江山大厦 78m^2 10/10 2-1 43.8万精装挑高 81779807
淳化镇 82m^2 2/5 2-1-1 30.8精装满五年 81779807
21世纪现代城 142m^2 5/6 3-2-2 105万新空满五年 81779807

瑞意 52282376 18952018498
竹山路单间 5/5 29m^2 20万精装
湖滨世纪 3跃4 256m^2 175万精装、景观房
蓝园文院 3/4 165m^2 105万精装 4-2-2
蓝圆文院 4/4 136.16m^2 82万精装 3-2-1
明月新寓 2/6 89m^2 69万精装 3-1-1
竹山路单间 4/5 29m^2 20万精装
文靖新村 1/6 91m^2 69万精装送储
竹山路门面 1-2层 109m^2 158万带租金回报高
亲水湾门面 纯一层 95m^2 2万/m^2 升值潜力大
竹山路住宅 2/5 44m^2 32.5万简装
聘熟练业务员 待遇优厚

宇凡 52185746 13338604118
天云小区 3F 92m^2 32.5万新空不可贷款可过户
东城家园 2F 134m^2 98.5万豪装景观房送全套家电
竹山路 10F 78m^2 43.8万精装4.8米挑高另4F 62m^2
竹山路 1F 100m^2 70万地铁口简装送院子70m^2
江山名座 9F 57m^2 40万地铁口豪装家电齐全
天泰花园 1F 83m^2 53万地铁口精装院30m^2 3-1
金轮第一城 3F 84m^2 66万精装送设施
丝织小区 2F 74m^2 55.8万02年房精装家电齐全
天印花园 5F 86m^2 66万精装送设施储
天印花园 1F 102m^2 81万精装送设施储
世纪东山 2F 110m^2 68万新空另10F 124m^2 81万
武夷绿洲 1F 93m^2 74万地铁口精装送储15m^2

鸿居 52161687 68905777
世纪东山 5/6 48m^2 2-1 33万精装
利民新村 2/6 53m^2 2-1 37.5万精装
江山名座 4/11 57m^2 1-1 36.8万精装
芙阁路 4/4 66.1m^2 3-1 42.5万简装
工程学院家属院 5/5 65.4m^2 2-1 49万简装
广兴花园 4/6 125m^2 3-2 91.5万豪华装修含税送储
丝织小区 5/6 65m^2 2-1 48万精装
明月新寓 3/6 119m^2 3-2 80万豪华装送储
万欣花园 2/6 97.3万 3-1 80万精装
武夷绿洲 1/6 94m^2 2-2 77万豪华装修送储
武夷绿洲 3/6 127m^2 3-2 99万新空
市政天元城 1/6 127m^2 3-2 106万豪华装修送院50m^2

世鑫 13915956689
文靖新村 5/6 70m^2 2-1 50万精送储12m^{2}东山小学
文靖新村 3/6 110m^2 3-2 70.5万新空储15m^{2}实际面积大
莱茵东郡(储) 50m^2 1-1 8.5万 30m^2 5.5万
东新南路 78m^2 4/6 2-2新空
南元文苑 137m^2 4F 75万新空无税 3-2-1
康馨花园 92m^2、57m^2、70m^2、52m^{2}精装送车棚
康馨花园 83m^2 3-1 62万精送阁上实小137线
景祥佳园 70m^2 2F 50万 126m^2 6F 阁楼同等面积储20m^2
景祥佳园 125m^2 3F 72万新空宁杭高速
康馨花园 83m^2 2-1 60万 08年精装2F

湖滨 地址：江宁开发区湖滨花园东大门(102、104路)
电话：52105124 83811596
蓝宝湾 127m^2 1F 3室地铁房 92万
百家湖国际 138m^2 2/28 4室2卫新空 98万
伦敦城 142m^2 4/26 4室2卫新空 93.8万
碧水湾西苑 125m^2 1/6 3室2卫精装 83万
水月秦淮 136m^2 2/18 4室新空 82.5万
江南青年城 113m^2 1/5 精装3室送花园 72万
湖滨世纪花园(多套)
116m^2 3/6 3室精装送设 90.8万
120m^2 3室精装送设 79万
94m^2 装修送设 69万
177m^2 3/6 精装5室 130万
实面300m^{2}豪装空中花园 129万
258m^{2}送大平台景观房 130万

阅都 13851586669 52171484
书香名门 93m^2 2F 72万简装地铁口
禄口星汉城 93m^2 3F 31万新空 13260709594
罗托鲁拉 297m^2 1-4层新空含车库375万
金箔家园 56m^2 2S1T 8F 35万精装送设
丝织公寓 65m^2 3F 2S1T 46万简装另5F48万
时代雅居 87m^2 5F 63.8万婚装含税
紫金银座 56m^2 9F 40万新空地铁
明月新寓 60m^2 6/阁楼 50万简装有储3S2T

鸿远 84402695 84456281
长白街大杨村 三室一厅 89.4m^2 5F/7F 112万 98年房环境好
蓝旗新村 二室一厅 57.55m^2 4F/7F 4F/7F 54万南北全明，小区环境好
大行宫科巷新寓 二室一厅 56m^2 7F/30F 63.2万朝南阳光好，紧邻地铁
积善新寓 二室二厅 80m^2 3F/6F 88万精装拎包入住，紧邻地铁
天地新城 三室二厅 99m^2 5F/11F 88万精装未住，紧邻地铁
洪武大厦 二室一厅 79m^2 7F/25F 83万双南阳光好无遮挡
火瓦巷 二室一厅 51m^2 3F/6F 51.8万地势好，闹中取静
后标营 二室二厅 96m^2 4F/7F 113.8万房龄新，精装修
晓庄东大宿舍 二室一厅 56m^2 2F/6F 40万双南精装全明96年房
化纤新村 三室一厅 78m^2 1F/3F 39.5万一楼，二楼各一套双南一北

南京称心如意别墅网 资质证号：10024
http://www.wellcontent.cn
专业别墅经纪人真诚为您服务，买别墅找端木：13585120169 或 025－68621669

山水华门	联排边户 225m^{2}两层花园200m^{2}366万	山水华门	联排边户 249m^{2}三层花园80m^2 280万	玛斯兰德	双拼别墅 340m^{2}两层花园100m^2 400万	复地朗香	独栋 340m^{2}两层花园400m^2 385万	复地朗香	双拼别墅 345m^{2}三层花园100m^{2}420万	瑞景文华	精装双拼 280m^{2}三层花园150m^2 410万
山水华门	联排边户 259m^{2}两层花园300m^2 305万	山水华门	联排边户 227m^{2}三层花园90m^2 285万	玛斯兰德	大湖景双拼 278m^{2}三层花园120m^2 550万	复地朗香	景观双拼 300m^{2}两层花园250m^2 370万	帝景天成	山景独栋 391m^{2}三层花园600m^2 700万	瑞景文华	湖景双拼 280m^{2}三层花园100m^2 460万
山水华门	联排中间户 208m^{2}两层花园60m^2 285万	山水华门	双拼别墅 234m^{2}三层花园100m^{2}含税318万	玛斯兰德	大湖景独栋豪装 460m^{2}花园300m^2 1200万	复地朗香	大湖景双拼 355m^{2}两层花园250m^2 540万	帝景天成	湖景独栋 343m^{2}两层花园500m^2 850万	瑞景文华	湖景双拼 281m^{2}三层花园150m^{2}含税475万
山水华门	联排中间户 222m^{2}三层花园30m^2 260万	山水华门	联排中间户 234m^{2}三层花园60m^2 290万	玛斯兰德	大湖景独栋 420m^{2}两层花园300m^2 720万	复地朗香	联排中间户 177m^{2}三层花园30m^2 155万	帝景天成	山景独栋 310m^{2}两层花园200m^2 815万	瑞景文华	联排中间户 243m^{2}三层花园40m^2 250万
山水华门	叠加边户 233m^2 3叠4 235万	山水华门	联排湖景边户 310m^{2}花园100m^2 488万	玛斯兰德	湖景双拼 334m^{2}两层花园150m^{2}含税420万	复地朗香	联排中间户 177m^{2}三层花园30m^2 230万豪装	帝景天成	独栋 390m^{2}两层花园200m^2 780万	瑞景文华	联排中间户 183m^{2}三层花园40m^2 205万
山水华门	联排豪装 230m^{2}三层花园50m^{2}含税340万	山水华门	联排山景边户 309m^{2}南花园300m^{2}500万	玛斯兰德	大湖景双拼 283m^{2}两层花园150m^2 600万	复地朗香	双拼 205m^{2}三层花园60m^2 240万	帝景天成	独栋 340m^{2}三层花园200m^2 780万	瑞景文华	湖景独立 340m^{2}两层花园350m^2 650万
山水华门	双拼别墅 344m^{2}三层花园80m^2 400万	玛斯兰德	独立别墅 436m^{2}两层花园300m^2 650万	玛斯兰德	独栋 352m^{2}三层花园150m^2 500万	复地朗香	联排边户 202m^{2}三层花园80m^2 222万	帝景天成	山顶独栋 391m^{2}花园200m^2 1100万	瑞景文华	山景独栋 397m^{2}两层花园400m^2 815万
山水华门	联排中间户 223m^{2}三层花园30m^2 280万	玛斯兰德	独立别墅 370m^{2}两层花园200m^2 590万	玛斯兰德	独栋 428m^{2}三层花园120m^2 550万	复地朗香	联排边户 202m^{2}三层花园100m^2 215万	帝景天成	双拼别墅 373m^{2}三层花园120m^2 450万	瑞景文华	山景联排 187m^{2}三层花园40m^2 200万
山水华门	联排边户 272m^{2}三层花园150m^2 330万	玛斯兰德	独立别墅 372m^{2}两层花园200m^{2}380万	玛斯兰德	双拼别墅 278m^{2}三层花园120m^2 365万	复地朗香	双拼别墅 288m^{2}三层花园180m^2 400万	帝景天成	湖景双拼 328m^{2}三层花园250m^2 450万	瑞景文华	双拼别墅 308m^{2}三层花园150m^2 388万
山水华门	联排边户 270m^{2}三层花园120m^2 360万	玛斯兰德	独栋 425m^{2}三层花园200m^2 700万	复地朗香	独栋 342m^{2}两层占地1亩 520万	复地朗香	双拼别墅 303m^{2}两层花园400m^2 400万	瑞景文华	双拼别墅 270m^{2}三层花园130m^{2}含税330万	瑞景文华	精装联排边户 270m^{2}三层 348万
山水华门	叠加边户 220m^2 1叠2花园100m^2 220万	玛斯兰德	双拼东边户 387m^{2}两层花园150m^{2}含税430万	复地朗香	独栋 343m^{2}两层占地1.1亩 530万	复地朗香	双拼别墅 305m^{2}三层花园80m^2 370万	瑞景文华	双拼别墅 267m^{2}三层花园130m^2 320万	瑞景文华	精装联排边户 245m^{2}三层 298万