24小时读者热线：96060
都市圈圈网www.dsqq.cn
现代快报

十一盛惠·商业

万达

新街口老店精彩 河西新店新期待

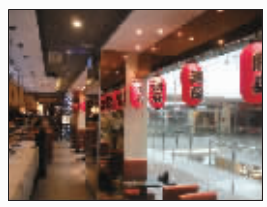
禾绿

在新街口，以购物中心形式出现的商家不多，万达购物广场是其中比较值得推荐的去处。一楼的商家扎堆，特色小店各有风格，新街口黄金地段室内街市商铺的人气自然是不用说，再加上沃尔玛这样的大型超市以及万达国际影城，万达在商业地产组合上的驾轻就熟，让万达购物广场成为一个非常值得逛上一逛的去处。

在河西建邺，今年年底，还将崛起一个27万平方米的商业项目——建邺万达广场，目前，9大主力店正在进场装修，本刊提前打探到了商铺信息，也在这个黄金周让读者先睹为快。

新街口 促销演出 精彩纷呈

目前，新街口万达广场国庆期间的活动已经排定，除了常规的促销外，广场内商户还筹划了各种精彩的国庆献礼。

购物好礼店店送

据悉，10月1日~8日国庆期间只要在新街口万达广场购物满100元就可以领取价值20元的时尚杂志一本，每人限领一本。同时，商品类促销活动也全场启动，几乎每一个店铺都有参加。

服饰类商品中，在十月妈咪购物满300送指定内裤一条，并在孕妇装节期间，一件9折，两件8折，三件7折；贝尔森孕妇时装09春秋款，部分服饰买一赠一。珠宝类同样值得期待，通灵翠钻一次性消费满4000元（含）以上，获赠精美首饰一款、一次性消费满8000元（含）以上，获赠“爱相随”精美皮质便携首饰盒一个；千年翠钻一次性消费满2500元获赠CEMNI千年翠钻时尚钱夹、满4500元获赠CEMNI千年翠钻优雅女包、满9000元获赠CEMNI千年翠钻经典腕表；钻石无限美购物满2000~4999元，送大礼包一份；金玉满堂十一黄金周期间，全场优惠3~5折。

精彩节目天天看

十一八天长假，万达安排了众多的演出节目，从10月1日至10月8日，每天都有一场，天天精彩。

据了解，演出节目已正式敲定，在万达的中心小舞台连续演出：10月1日，小提琴演奏；10月2日，魔术表演；10月3日：瑜伽表演；10月4日，小丑表演；10月5日，古筝弹奏；10月6日，肚皮舞表演；10月7日，萨克斯演奏；10月8日，扬琴弹奏。与此同时，为了与祖国同庆，据透露，10月1日国庆当天上午，将有60名佳丽夹道欢迎消费者，10月3日以及10月5日，20名漂亮婚纱模特也将和消费者零距离接触。

河西 九大主力 十一期待

12月18日，万达在河西建邺的建邺万达广场将揭开面纱。这个总建筑面积120万平方米的城市综合体，将带给消费者怎样的体验呢？记者在采访中了解到，这个拥有27万平方米的购物中心已经集结了九大主力店，满足购物、商务、休闲、娱乐、交际、健身、餐饮等全方位需求。

沃尔玛—平价

秉承“天天平价，始终如一”的经营理念，17000平方米。

万千百货—时尚

3.8万平方米的建邺万达万千百货，首次登陆南京。

金陵国际家居—品位

全面升级，经营面积达到80000平米。

国美电器—品质

4000平米，涵盖空调、彩电、冰箱等九大品类。

万达国际影城—豪华

8000平方米，11个独立影厅，全数字放映设备，豪华五星级标准设计。

大玩家超乐场—顶级

国内游乐第一品牌，4000平方米，最顶级的游戏设备配置。

大歌星KTV—欢乐

全国最大连锁量贩式KTV品牌之一，4000平方米经营面积，11个豪华包间。

同庆楼——美味

中国餐饮业历史名店，7000平米，坐落在广场四楼。

孩子王—乐园

6000多平米，是目前国内规模最大的儿童主题购物公园。

黄建军

温馨提示

地址：南京市江东路与水西门大街交会处

公交：金陵装饰城站：37；江东门西街：39/56/57/82/312/803；江东门站：7/37/61/63/807；白鹭花园：80/81/83/103

地铁：地铁二号线茶亭站或集庆门大街站下

餐饮：包括同庆楼大酒店和小尾羊欢乐牧场；国际连锁餐饮包括必胜客、麦当劳、味千拉面、一茶一座、棒！约翰、DQ冰淇淋、永和豆浆；世界美食包括塔可西餐厅、禾绿寿司等；风味特色小吃包括辣妹子成都小吃、回味鸭血粉丝、摸错门喇喇锅、春香居面馆等；时尚餐厅包括一尊皇牛、锦城故事、阿一天下鲍鱼经典、诚记港式茶餐厅、香籁新概念餐厅、九仟时尚小火锅等。

建邺万达广场效果图