为妻庆生玩出火

满文军开“摇头派对”被抓?

满文军 (资料图片)

一向低调的满文军近来一直热衷于公益活动,不过前晚,这位向来形象健康的歌手却传出因携有摇头丸被北京警方带走。据中国娱乐网消息,前晚是满文军妻子的生日,满文军邀请了很多好友在工体西门的酒吧聚会,在警方突击检查时,在聚会现场发现了摇头丸,北京警方随即将满文军夫妇带走调查。接到消息后,记者立刻联系了满文军的老板宋柯与他的宣传人员李丽,他们均表示不知道此事。

媒体爆料 他在开派对时被抓

据中国娱乐网消息,一贯在媒体面前表现得夫妻恩爱的满文军为了庆祝自己妻子的生日,不仅邀请了众多圈内外的好友为爱妻庆生,还开起“摇头派对”——据可靠消息,这次和满文军夫妇一起狂欢的至少有十几个人,朝阳警方根据线报于前天深夜突袭了位于工体西门的该酒吧,在现场发现了摇头丸等毒品,并将满文军夫妇带走。

之前曾一度有消息传说满文军夫妇是在家中地下室开派对,但北京的记者得到消息后曾赶到满文军位于朝阳区霄云路18号的京润水上花园别墅社区,小区保安和社区居民都否认昨晚曾有警察来这里抓人,并证实满文军夫妇前天至今一直没有回家。记者随后赶到工体西门,这边几个酒吧的保安证实前晚确实有警车在这里出没,“听说是搞行动,抓了几个人,听说还有个歌星”。

公司否认 满文军被抓“不可能”

得知满文军有可能被抓的消息后,记者昨日联系了北京工体派出所,工体派出所民警则告诉记者,前晚他们并没有行动,也不知道满文军被抓的事情,“估计如果有事就是其他派出所的行动,其他所来工体抓了人没通知我们也有可能”。

而满文军所在的唱片公司太合麦田老总宋柯对此表示并不知情,并称自己在外地,相关情况需要先调查以后才能回复记者;和满文军同在太麦的歌手阿朵听说此事后夸张地“啊”了一声,然后说她事先完全不知道这个消息,“你是第一个告诉我的”。记者问她如果满文军老婆生日是否也会叫她一起去玩,她说自己一直在宁波拍戏,好久没回北京了。

而满文军的宣传人员李丽听说这个消息第一反应就是“不可能”,李丽告诉记者:“最近满文军一直在为公益事业忙碌,前不久还参加了不少有关公益的活动,上周四还录制了央视的节目,周末时还参加了中歌榜的颁奖,他为人一直很低调,没听说他会和毒品有关,所以他被抓是不可能的!”不过当记者问及前晚是否是满文军妻子生日时,李丽则表示不太清楚。

快报记者 李谷

芭芭拉·史翠珊曾靠潜规则上位

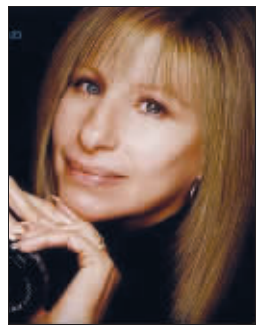
芭芭拉·史翠珊

美国演艺界的传奇人物和歌坛天后芭芭拉·史翠珊,被前制片男友出书爆料,书中指出,史翠珊在1968年时,因陪《妙女郎》制片上床,所以才能打败另一位竞争者,成功得到《妙女郎》的演出机会。

芭芭拉·史翠珊公认是全世界保持巅峰状态最长久的艺人,情史也很丰富的她,曾被美国传记作家克里斯多福·安德森形容是“男人杀手”,三年前安德森出版《芭芭拉:这就是她》,书中将史翠珊的绯闻对象一一列举出来,包含美国前总统克林顿,还有英国查尔斯王子以及戴安娜王妃的男友多迪·法耶德。

现在史翠珊的前男友也即将出书《片厂龙头》,他在书中将大爆前女友史翠珊的料,除了说她是靠陪睡才能得到《妙女郎》的演出机会外,还说芭芭拉·史翠珊为了证明自己的魅力,曾爬上罗伯特·瑞福、雷恩·欧尼尔与克里斯·克里斯东佛森等男星的床。

余乐

李湘称首要任务是生健康宝宝

昨日,有网友在博客中爆料称即将上档的湖南卫视新节目《零点锋云·联盟电影》原本专为李湘量身打造,因为她怀孕,主持人换成了何炅,引发李湘不快,甚至有意“复出”。记者致电李湘,她告诉记者确实收到过节目组的邀请,但否认因主持工作易主让她不愉快,坦言目前首要的任务是“生个健康的宝宝”。节目组表示不排除邀请她“复出”担任嘉宾的可能。

李湘告诉记者:“这个节目是我们芒果影业公司和湖南卫视合作的首档电视节目,本来有意让我当主持人,后来因为我的身体状况,所以就推辞了。”对于与何炅“翻脸”的说法,李湘回应道:“怎么会呢?我看好他。”针对外界对长期主持娱乐节目的何炅能否胜任表示怀疑,李湘力挺好友说:“大家等看了节目再说。”谈及是否有“复出”计划,李湘坦言目前首要的任务是“生个健康的宝宝”:“现在我还是忙于工作,做‘熊猫大侠’的电影,脱不开身。但是接下去我要减少工作,多休息,毕竟现在的首要任务是生个健康的宝宝。”

李云灵

谢霆锋张柏芝要开夫妻店

老公成立经纪公司,柏芝积极复出加盟

张柏芝虽然一再否认,但其实一直在密谋复出。近日,张柏芝一直希望儿子拍广告赚点家用,不过谢霆锋却始终不想儿子走他的旧路,而是自己开经纪公司赚钱。

去年底,谢霆锋已安排跟随自己差不多10年的助手阿辉离开英皇,成立了“GME”经纪人公司,先后签了周秀娜和庄思敏。有传这家公司的幕后老板就是谢霆锋,最近“GME”还与谢霆锋的妹妹谢婷婷签了约,来个“闭门一家亲”。此外,有传闻,张柏芝也将加盟该公司当艺人,与老公夫唱妇随。

另外,张柏芝还准备在台湾进一步发展人气。台湾地区的商人蔡衍明入主亚视后,准备将亚视台庆移师到台湾,与人气节目《康熙来了》一起举行。届时亚视会派出一众主持及艺员,与名嘴蔡康永及小S结台缘。小S和张柏芝本来就是好友,据负责台庆制作的郑伟强表示,本月29日的台庆嘉宾名单还未确定,希望小S肯打“友情牌”,若张柏芝参加当然最好。

信时

谢霆锋和妻子

小沈阳南京演笑会
时间:5月22日
地点:五台山体育馆
订票热线 86819999-8808

东方红 2009年6月18日、19日19:30
乔世强·國緣——大型歌舞
史诗《东方红》交响音乐会
地点:南京人民大会堂
118114/114
83688368