現代快報
2009年4月14日 星期二
责编:袁崴 美编:侯婕 组版:杨艳

文体

挡不住的诱惑

24小时读者热线 96060
新闻报料 投诉求助 报纸订阅 广告咨询 便民服务

古力最近状态很一般

太轻敌 杀过头

富士通杯古力爆冷出局

古力俨然已有“世界第一人”的风范，然而昨天，在第22届富士通杯1/8决赛中，如日中天的古力爆出最大冷门，中盘不敌日本棋手河野临，无缘8强。

杀过头了反遭逆转

古力是上届富士通杯的冠军，因此他没参加第一轮比赛，直接进入了1/8决赛。昨天他的对手是日本棋手河野临。从双方实力及在各项大赛中的表现来看，古力拿下这盘棋应该没有什么问题。

事实上，昨天比赛的进程和大家赛前的预想非常吻合，从序盘开始，古力就一直掌握着盘面的主导权，执黑先行的他在盘面上显得非常厚实。然而，古力好战的性格使得局面在瞬间逆转。在稳稳收官就可以确保胜利的情况下，古力选择追杀对方大龙，但在关键时刻，河野临下出妙手成功做活。

绞杀大龙失败使得古力的局面急转直下，原本优势明显的实地损失严重，最终投子认负。这让此前甚至已经判断“古力胜定”的总教练俞斌大惊失色，“古力的战略方针出了问题，应该更好地掌握节奏，强行屠龙容易翻盘，其实这盘棋他完全没必要这么发力。”

俞斌承认过于轻敌

其实，古力昨天输给河野临，除了发力过狠之外，还有一个很重要的原因，就是对日本棋手过于轻视。

长久以来，围棋一直是中日韩三国鼎立的局面，但近几年来，日本棋手在国际赛场上战绩糟糕，渐渐退居二线，甚至被认为是送到嘴边的“小菜”，因此当古力抽到河野临的时候，中国棋手都觉得这是个好签。俞斌告诉记者：“这几年来，我们一直都把精力集中在韩国棋手身上，平时训练中也都是针对韩国棋手进行的，而针对日本棋手的几乎没有。”

然而没想到的是，长期低迷的日本棋手在本届富士通杯比赛中集体发飙，参赛的6名日本棋手首轮全部获胜，并有两人闯入了8强。特别是河野临先后战胜孔杰和古力，这使得俞斌在电话中不断强调，“看来日本围棋有了复苏的迹象，我们以后也要将他们视为主要对手了。” 快报记者 陶晶

八强战 常昊将碰“石头”

富士通杯8强昨天全部产生，中国和日本各占两席，韩国则有4人晋级。八强赛对阵出炉，常昊VS李世石、朴文□VS姜东润、朴永训VS河野临、李昌镐VS山下敬吾。八强赛将于6月6日在首尔进行。快报记者 陶晶

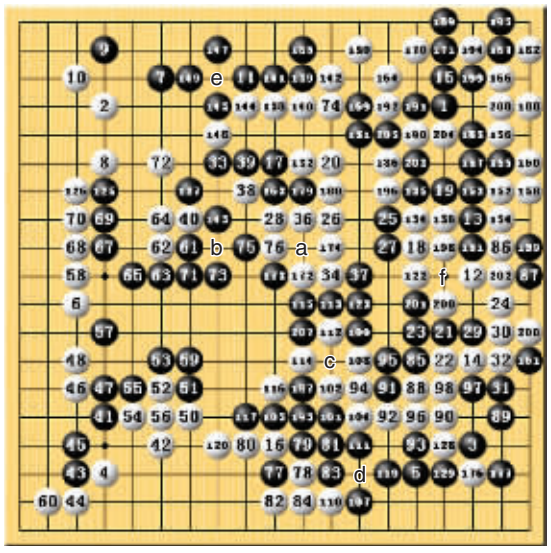

35=a 49=56 66=b 99=c 100=118=124=130=162=168=178=184=193 103=121=127=133=165=175=181=187 106=d 146=e 197=f

沈祥福“拳打脚踢”王小诗

沈祥福：恨铁不成钢 王小诗：有肢体接触，但不严重

沈祥福是圈内公认的“老好人”，没想到这次他也发飙了。

昨天有消息称，上周六广药客场2:3输给绿城后，因对后卫王小诗乌龙助攻行为不满，中场休息时，愤怒的沈祥福在更衣室对王小诗动粗，导致后者直接离队回家。

沈祥福非常愤怒，因为那场比赛第25分钟，广药后卫王小诗头球试图解围对方的界外球，由于起跳不充分，他将球顶到后门柱，绿城外援奥托守株待兔轻松头球得分。10分钟后，王小诗被沈祥福换下。赛后，王小诗这一致命失误被队友认为是乌龙助攻。

中场休息在更衣室，沈祥福严厉批评了王小诗，情急之下狠狠地朝王小诗的屁股踢了三脚，并动手打了他两下：“你就不会解围？这种球处理成这样，你还踢什么？滚蛋吧你！”沈祥福的举动让更衣室内的球员惊呆了，所有人默不作声，气氛非常尴尬，王小诗一脸冰霜不知如何是好。之后王小诗离队返回武汉家中。

这则新闻引爆了上轮中超联赛，但昨天俱乐部和王小诗同时站出来表态，认为某些媒体无中生有。

沈祥福昨天表示：“4轮联赛下来，我们后防线出现了问题，而且是非常严重的问题。你们写吧，我真是踢了（王小诗），也骂了（王小诗）。这就是恨铁不成钢呀！”

对于休息室里发生的事，王小诗承认双方的确有肢体接触，但并非外界所传的那样严重。“输了球，谁都不好受，我能够理解，但我问心无愧！我已经尽了最大努力，所以没什么好解释的。”

对于当时的情况，记者也采访了广药队的球员，某位球员说：“是有动作，但并没有人们说得那么离谱，有时候在训练场上也会发生这种情况，最多是敲敲我们脑袋，踢屁股，多半都是开玩笑，不会来真的。”

另一方面，记者采访了俱乐部总经理宁智雄，他向记者证实了当晚发生过争执，宁智雄说：“当时我也看到王小诗拿着包离开。就从领队唐鹏举那知道了王小诗事先请了假要回武汉。” 唐郑徐

经典开展 精微整形 精微双眼皮、精微隆鼻、激光汽化祛眼袋 改脸型、隆胸美乳、激光溶脂/吸脂、射频溶脂 激光美肤 E光祛斑/祛皱、SKQ清除黄褐斑/真皮斑、Profile激光平台祛疤/凹凸洞/粗毛孔、美国美莱Nlite祛痘/祛红 宝石Q双激光祛胎记、德国电波拉皮除皱、CGIP面部提升除皱术、领航者射频除皱、光子/E光脱毛

南京奇致美容医院 抽十疗形·专干美肤
□江苏省医院协会会员单位
□江苏省美容与整形技术指导中心
□江苏省美容与整形修复援助中心
□江苏省激光美肤临床示范基地
美丽热线：83153333
地 址：天南北路49号天星恩泽大厦F6-7
欢迎登陆奇致医院网站 www.51mpa.net
美丽在线
QQ1：879005158
QQ2：877980717
QQ3：976718714