柁老“围死”日本天元

三国围棋擂台赛中国小将已获四连胜

真的不知道该用什么样的语言来形容柁嘉熹带来的惊喜!在昨天面对日本天元河野临九段的比赛中,柁嘉熹执黑先行,取得四连胜。这位17岁小将的表现已超越了所有人赛前的预期,当然也包括他自己,他的出色表现创造了中国队先锋在农心杯历史上的最佳战绩,也造就了中国军团在农心杯第一阶段比赛中的独奏。即便如此,中国队在本届农心杯上的卫冕之路依然荆棘满布,稍有闪失,柁嘉熹打下的大好河山随时可能葬送他人之手。

柁老疯狂

虽然柁嘉熹已经剃掉了自己原本浓密的络腮胡,但是“柁老”这个昵称却依然显得无比贴切,在本届农心杯前三盘的比赛中,柁嘉熹始终表现得稳健异常,基本上没有给对手机会就拿下了比赛。这样的表现实在不像是出自17岁的柁嘉熹之手,倒有几分“老油子”的感觉。

不过昨天与河野临的比赛,柁嘉熹却沉稳得有些过头了,序盘阶段就走出了疑问手,面对河野临的挑衅,柁嘉熹一味地强调实地,却被白棋筑起了厚实的外势,柁嘉熹的局面陷入了被动。此前柁嘉熹能够取得三连胜,除了他稳健的棋风很少给对手下出制胜手的机会之外,还有一点就是他拥有超强的计算能力,而在昨天盘面落入被动的时候,柁嘉熹使出了这个杀手锏——硬是凭借自己精确的计算,在白棋厚实的外势夹击下,柁嘉熹巧妙地弃掉了盘面右边的黑子,抓住机会在盘面下边围出了多达65目的实地,这使得盘面局势顷刻间倒向了柁嘉熹。

瞬间落入被动的河野临只得全力向盘面上边一块较弱的黑棋下手,但此时柁嘉熹稳健的一面发挥得淋漓尽致,在准确判断了盘面局势之后,柁嘉熹选择了最稳妥的做活,虽然目数有所损失,但却丝毫不影响他最终执黑以4目半的较大优势拿下比赛。

在战胜河野临之后,柁嘉熹已经在农心杯上取得了四连胜,对于柁嘉熹的表现,甚至有中国棋手表示“他已经下疯了”。而韩国媒体则感叹,经过这一次农心杯,柁嘉熹让所有韩国人记住了他,就如同当年同样是17岁的朴永训在农心杯上战胜古力、王立诚、常昊、张栩四位中日高手,从而一战成名。

二李难缠

在第一阶段取得四战全胜的战绩,在中国队农心杯的历史上还从来没有出现过,因此可以这么说,这一次是中国队有史以来夺冠形势最被看好的一次。

然而,越是在大好形势之下,我们越是要保持足够的冷静和平常心,否则,柁嘉熹辛苦创造的大好局面很可能轻易就被葬送。农心杯虽然是三国围棋擂台赛,但是随着日本围棋外战能力越来越弱,农心杯基本上已经演变成为中韩争霸的局面,日本队最多也只能扮演一个搅局者。而本届比赛,日本队第一阶段就折损两员大将,或许连搅局者这个角色都有点勉为其难了,因此中国队接下来真正的对手无疑就是韩国队。

目前,中国队还有五位战将,而韩国则只有江东润八段、李世石九段以及李昌镐九段三员大将。从人数上来看,中国队占据优势,但是如果中国队在接下来的比赛中有所闪失,优势很快就会消失。随着柁嘉熹取得四连胜,已经有消息称韩国将会派上李世石在第二阶段打头炮,李世石近两年来的战绩好得吓人,他的棋力也自然在柁嘉熹之上,只要正常发挥,在一个月之后迎战柁嘉熹,胜率应该更高一些。而一旦李世石稳住了局面,接下来可能出场的日本队的山田规三生、高尾绅路,中国队的邱峻和朴文尧都没有十足的把握可以阻击李世石,那么到时中韩双方很可能在人数上持平,何况韩国队阵容中还有李昌镐和李世石两大绝世高手。 快报记者 陶晶

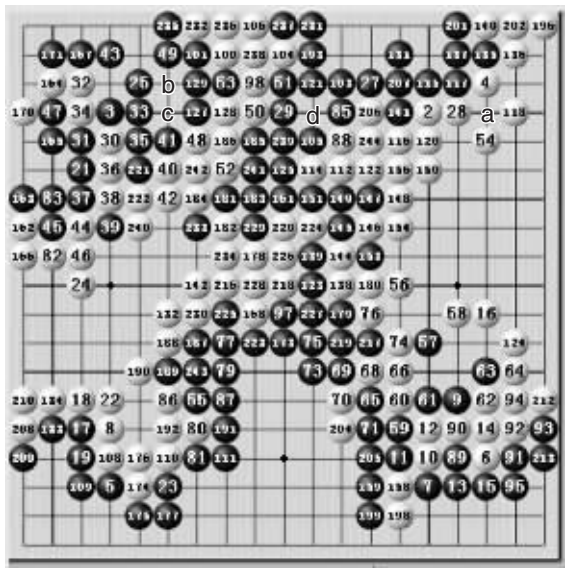

❶=a ⑳=b ㉖=c ⑥⑦=❶❶=❶❶⑦ ⑦②=㉑④=❶❶⑨ ⑦⑧=❷④③
⑧④=①②⑥=①⑨④=②⑩⑥ ⑨⑥=①⑥⓪=①⑦②=❷②⑦ ⑨⑨=②③⑧
⑩②=d ❶⓪⑦=❶④③=❶⑤⑤=❶⑨⑦=❷⓪③=②④④ ❶❶③=❶④❶ ❶❶⑨=①⑤⑥
①③⓪=❷⓪⑦ ❶⑤⑦=❶⑥⑨=❶⑦⑨ ❶⑨⑤=②⓪②=②①⑤=②②⑧

德国国家队

巴拉克恐被逐 全怪大嘴惹事

巴拉克

在下狠手开除了前锋库兰伊之后,德国国家队主教练勒夫有可能将第二名球员踢出国家队,他竟然是德国头号球星、队长巴拉克。

在德国队和俄罗斯以及威尔士的两场世界杯预选赛中,勒夫将不来梅中场弗林斯安排在替补席上,身为弗林斯好友的巴拉克站出来为朋友说话,称勒夫应对弗林斯这样的老将更加尊重和忠诚一些,这话惹恼了勒夫。

勒夫在一份声明中说:“巴拉克通过媒体发表批评主教练的说辞,我非常震惊,也非常失望。”随后勒夫表示,自己不排除把动摇主教练权威的巴拉克开除出国家队,但这要看后者的认错态度如何。勒夫说:“我将会和巴拉克单独会面。我最终的决定(是否驱逐巴拉克)将取决于我们之间的会面谈得如何。” 李普利

中国国家队

大头永久告别?

中国足协某官员日前表达了重手整风国字号的意思。该官员说:“领导发话了,在国字号所有球队中,只要再出现违反体育道德事情,国字号球员直接开除。”

按照足协的说法,在新国足的重建过程中,一些劣迹斑斑的球员将会被排除在国足大门之外,而深陷武汉退赛漩涡的李玮峰也在其中。更何况,李玮峰在9个月时间里独揽6张红牌,同时鉴于其30岁的高龄,曾呼风唤雨的“李大将军”很可能就此永久告别国家队。 张鑫

中超冠军直升?

分管足球的国家体育总局副局长崔大林日前现身足协并作讲话。崔大林指出,“从过去这些年的发展来看,职业足球改革没见到预期效果,反而丧失了举国体制的一些优势。”

亚洲杯小组预选赛即将开始,男足国家队酝酿重组。来自足协的消息表明,国足将是一支由过渡人员组成的过渡球队。据悉,足协计划以今年中超联赛冠军队为主体,组队出战明年1月中旬举行的亚洲杯预选赛,而联赛冠军教练将是过渡主帅的最佳人选。 顾晨

★独家发布09年各国留学、签证最新资讯 ★15个国家逾70所海外名校齐聚金陵 ★业内资深专家权威坐镇

现场特邀
●意大利前签证官全程指导
●加拿大前签证官全程指导
●国内知名个人因私留学申请专家
●国内顶尖雅思培训机构招生官员
●国内小语种培训领军品牌招生官员
●朗阁国际全国业务总监现场坐镇
●上海浦东发展银行龙江支行金融专家

现场签约 惊喜大礼包!
●3名:赠送价值2580元朗阁雅思精品6分课程
●10名:赠送价值1680元的朗阁雅思全外教口语课程
●10名:2000元签约现金大礼
●10名:一年内免费探亲办理一次(美国除外)
●10名:赠送2009年东方卫报会员卡(含全年免费《东方卫报》)
以上优惠仅限现场签约客户!

岁末留学嘉年华,高品质留学盛宴
2008朗阁国际
留学盛典

特别提醒 新增免费门票300张

明天(10月26日)17:30-21:00
侨鸿皇冠假日酒店9楼(新街口金鹰国际商城)

盛典看点
1.权威招生官员现场面试,offer现场发
2.工薪阶层留学方案量身定制(最低4万人民币/年)
3.个人未来就业发展规划及薪资评估
4.2009年最新热门专业及实时留学资讯
5.各参展院校现场均计划外特别增加5名录取名额
6.100000奖学金现场特别发放,只等有准备的你

参展院校抢先看
澳大利亚:悉尼科技大学、悉尼科技大学预科、悉尼大学预科、麦考利大学预科、西澳大学预科、西澳数学学院、悉尼AIH技设计学院、蓝山酒店管理学院、澳大利亚皇家酒店学院、法式蓝带酒店管理学院、西澳Perth教育城、福瑞克教育集团、新南威尔士TAFE、新南威尔士政府公立中学
新西兰:坎特伯雷大学、奥克兰大学预科、奥克兰理工大学预科
英国:格拉摩根大学、斯特灵大学、萨塞克斯大学、兰卡斯特大学、萨里大学、利物浦约翰摩尔斯大学、威尔士大学、格林斯顿尔伯大学、赫特福特大学、诺丁汉大学、埃塞克大学、格拉斯哥大学预科、谢菲尔德大学预科、利物浦大学预科、FoC-伦敦南岸大学、FoC-考文垂大学、FoC-中兰开夏大学、CATS剑桥学院、CATS坎特伯雷学院、剑桥英语和表演艺术学校、贝德比斯学院、博思学院、伦敦商学院
爱尔兰:爱尔兰国立梅努斯大学、梅纳斯梅里菲斯学院
马拉西亚:林国荣创意科技大学
德国:科隆大学、海尔大学、中央大学、仁济大学、青岛加图立大学、公共媒体大学
德国:纳雷斯顿工业大学、卡斯尼茨工业大学
新加坡:莎顿国际学院、新加坡金融管理学院、新加坡会计学院、东亚管理学院、新加坡美容学院、英华美、新加坡O-Level初级课程、新加坡政府大学硕士预科课程
瑞士:洛尔瑞士及旅游管理学院、DCT酒店管理学院
法国:Valid酒店管理学校、普罗高商
意大利:Lorenzo Demedici艺术学院
日本:神户电子专门学校、樱马日本语、东京商务日本语学院、东京国际文化交流学校
荷兰:伊拉斯谟大学
美国:圣约翰大学、萨塞克斯州立大学、佛罗里达州立大学、亚纳大学、大平洋路德大学、长岛大学、新泽西学院、麦克尔学院、内华达西文立学院、新英格兰学院、纽布莱特学院、路德高中、波士顿夫人教纪念高中、波士顿学部中学、密歇根学生田基督中学、加州卡皮斯特拉诺中学
加拿大:凯波布兰特大学、哥伦比亚大学、北美大学联盟、西三一大学、哥伦比亚理工学院、达奥国际学院、百年理工学院

更多来访院校信息 中山路55号新华大厦33层
www.iae-longre.com
索票热线 83241883