排队加油却只能喝“半饱”

柴油供应紧张近期难以缓解,部分加油站限量加油

油价不断上涨,但有钱也不一定加到油,尤其是柴油。近日,物价部门接到举报,一些加油站私自突破油价的“硬杠杠”,暗地里提价。南京市物价部门昨天突击检查了市内及郊区县的一些加油站,虽然未发现价格上的“猫腻”,但发现加油站柴油“限量”加油甚至断货的情况较为严重,而且这种状况在近期也难有好转。

柴油每次只能加几百块

11月1日之后,成品油价格进行了一次上调,90号高标准清洁汽油零售中准价为每升4.38元,0号柴油每升4.67元,有8%的浮动空间。目前各大加油站都是按照上限销售,90号汽油每升4.79元,93号汽油每升5.07元,0号柴油每升5.10元,这是油价的“硬杠杠”。然而,前段时间市物价部门接到一些司机的投诉,称有的加油站突破了最高价。不过在昨天的检查中,并没有发现这种情况,检查的68家加油站都比较“规矩”。

但在供应上,柴油明显出现短缺现象。在中国石化浦江加油站,90号和93号汽油都是敞开供应的,想加多少都有,而柴油则是限量供应,如果是付现金,一辆车最多加300元的油,刷IC卡的可以加400元,只对特种车没有限制。一些长途司机对此意见很大,他们经常一次要加上千元的油。“我们也没办法,这是公司规定。”这家加油站站长告诉记者,以前不限量时,中石化一天向加油站供应18000升柴油,但现在一天只供12000升,这种情况已经有两个月了。

中石化南京城东加油站同样限供柴油,“每次来加油还要排老长的队!”一位正在排队的卡车司机满脸不高兴。

相对于一些无柴油可加的加油站来说,限量供应已经算不错了。江苏江浦经贸城东加油站柴油已经断货近一个月了,他们公司的14个加油站,有一大半都没有柴油加。

不过也有少数加油站敞开供应柴油,中国石油华山加油站就是其中之一。一位正在这里加油的马鞍山司机表示,他们当地柴油更紧张,开到南京看到有柴油可加,赶紧让车子“喝饱”。

企业否认囤货惜售之说

才涨过价,柴油为什么还这么紧张?关于柴油囤货惜售等待再次涨价的猜测也在悄悄流传。不过昨天几家供油企业纷纷否认这种猜测。中石化南京分公司有关人士告诉记者,公司限供柴油,完全是因为目前柴油供应紧张,不存在惜售。由于国际油价攀高,国内成品油市场长期处于批零倒挂状态,即便价格上调后,紧张局面仍无根本改观,部分地方炼油企业、社会炼油厂陷入严重亏损境地,无奈之下大幅减产甚至停产。冬季一直是用油高峰,加上南京市场过去保供一直很好,外地车也来加油,如此供求矛盾导致柴油越发紧张,这种情况已经持续近一个月了。

江苏江浦经贸公司是一家民营供油企业,公司负责人诉苦说,现在企业批零倒挂情况很严重,企业承受不起,所以干脆停止不供了。拿柴油来说,进价7300元~7500元一吨,从东北运过来,只能以不到6000元/吨零售出去,每卖一吨柴油,企业就要亏损近2000元。算了这笔账,企业干脆不供柴油了。“惜售?没有油怎么惜售?”这位负责人说。

“柴油荒”近期不会缓解

“柴油荒”什么时候能过去?很多司机都在关心。记者了解到,目前中石油和中石化都采取了一些保供措施,但中石化南京分公司有关人士说,今年柴油紧张的情况较往年还要厉害,即使两大公司采取保供措施,但由于需求同时在增加,“柴油荒”何时能缓解还不好说,近期肯定不会有好转。他表示,即使柴油紧张的局面暂时不能缓解,但只要国家不调整油价,公司一定会按照国家定价来执行,不会擅自抬高价格。

快报记者 陈英

8座危桥本月“动手术”

快报讯(记者 鲍铭东)昨天,南京市市政设施综合养护管理处对8座危桥的改造单位进行了开标评标,结果将在招标网上公示3天后最终确定。本月中旬,包括浮桥在内的8座危桥将开始改造。

据了解,即将进行“手术”的8座老桥分别是:黑桥(位于南京龙潭镇龙厂路)、青石桥(南瑞宾馆门口跨金山桥)、浦兴桥(浦口区兴浦路)、草桥(老模范马路)、浮桥(玄武区碑亭巷)、许家桥(鼓楼区工人新村)、水关桥(下关区方家营)和紫湖溪桥(宁镇公路上),其中前7座桥主要问题是建设年代久远、设计标准低、主体结构缺陷严重,今年将被拆除重建;对于设计荷载不达标的紫湖溪桥,将通过大修,让其载重达标。

据市政部门介绍,随着城市建设快速发展,一些城市桥梁相继进入“老龄化”阶段。市政设施养护处对全市287座桥梁(包括跨河桥梁、立交桥、高架桥和人行天桥四大类)进行勘察发现,其中45座桥梁属于“D级”,即存在较大安全隐患,需要分批消险改造。这些桥梁中不少是城市出入口及交通流量大的桥梁,建造年限普遍已有二三十年。

在浮桥,记者看到桥栏经过多年风吹日晒,已经变色,透出一副“老态”。而在桥墩处,还有多处裂缝,一些裂缝甚至长达两米多。附近居民表示,此桥位于路口,来往车辆、行人众多,一旦出事,后果将不堪设想。

纬七路西延工程月底开工

沿线将建隔音墙,防止小区受影响

快报讯(记者 裴文彬)纬七路西延工程将在本月底开工建设。记者昨天从河西新城区开发建设指挥部获悉,纬七路西延工程将以高架形式穿过河西腹地,与在建的夹江大桥相连。按照计划,纬七路西延高架将与夹江大桥同步建成,于2008年9月份实现通车。

河西新城区开发建设指挥部相关负责人告诉记者,纬七路西延工程是以应天西路高架桥落地处为出发点,以高架形式沿应天大街、新河口大街西进,直抵夹江南岸。在到达南岸后,将与正在建设的夹江大桥相连。目前,江心洲过江通道采取的是“左汊盾构隧道右汊桥梁”方式过江,具体说,就是建一座独塔悬索桥横跨夹江江面,桥的南端与纬七路高架相连,北端则在江心洲上落地,经过一段地面道路后,以隧道的形式从长江底下穿过,直至浦口区黄家村附近出地面。

建成后的纬七路西延将横穿河西腹地,除了改善区域交通外,也会给沿线楼盘带来影响。记者在实地采访时看到,纬七路西延高架沿线有美丽嘉园、今日家园、舒心苑、积善新寓、月安等多个小区。市建委相关人士表示,对于沿线噪音和尾气等污染问题,目前已经形成初步思路,在经过楼盘密集区规划设置一定高度的隔音墙,让业主免受噪音困扰。

奥体将添妇幼活动中心

快报讯(记者 孙洁)河西奥体的配套仍在不断完善中。昨天,南京市规划局陆续发下三幅地块的规划许可或规划调整方案,其中三家单位“二进一出”:基督教河西礼拜堂和妇女儿童活动中心将进驻奥体,而原先在奥体板块长江畔的南京特殊教育职业技术学院将搬出河西、迁往城东。

据了解,教堂建设单位是南京市民族宗教事务局,位置在纬八路南侧、乐山路西侧,也就是在奥体中心的西北侧角上。就在教堂的东面,由南京市妇女联合会建设的“妇女儿童活动中心”规划也已出炉。

此外,规划部门昨天还公示了“南京特殊教育职业技术学院的老校区地块控制性详细规划调整”方案,原先位于滨江奥城西面、紧邻滨江大道的学院将搬往城东,腾出地块由教育用地转变为居住用地,从土地拍卖资金中筹措建新学校的资金。

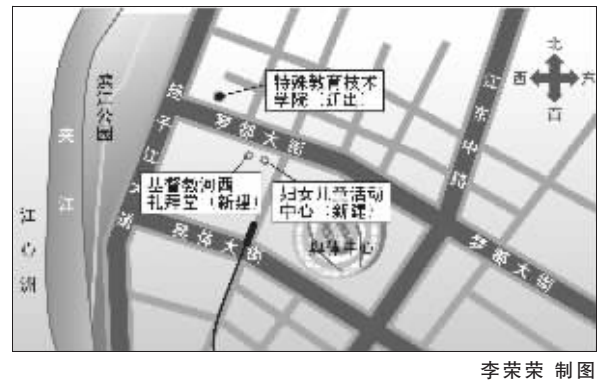

李荣荣 制图

高三艺考生享受“特殊待遇”

快报讯(记者 黄艳)高三本应是最忙的时候,在上课时间学生们都会埋头在课堂上读书。而在南京大学附属中学,却有50多名高三学生可以享受随时请假的特殊待遇,甚至在校园内,他们还可以进入专设的自修教室自修。这些学生是普通中学里的“艺考生”,因为要学艺,又要参加加试,学校对这些学生开起了“绿灯”,执行与众不同的灵活时间表。

目前在南京一些普通中学,部分有艺术基础的高三学生转学艺术已不是件新鲜事。“2007年学校就有19名学生考上公办本科的艺术类专业。”南大附中殷校长表示,2008年学校报艺术类的学生有所增加,达到50多人。这些学生享受的政策非常特殊,从这学期开始,不少艺考生就不再上学业水平测试科目的课程,下午半天可以到校外学习艺术专业,学校也对其中的音乐和美术考生进行专业辅导。校方表示,明年开始将在高二开设艺术班,对有志学艺的学生开设特别课程,一些外地或郊区交通不便的学生有艺术基础也可以成为住校生。

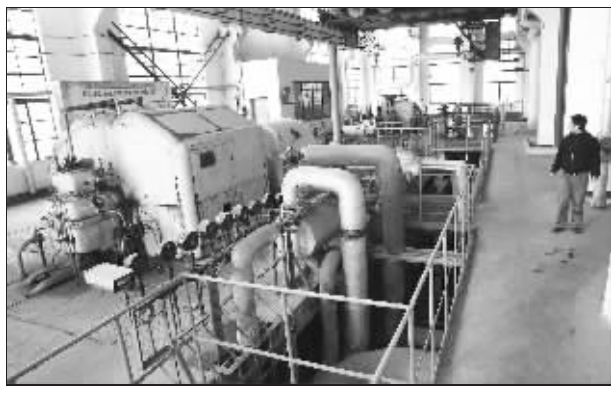

城南热电厂停产

昨天上午8点,南京西干长巷的城南热电厂停止发电运行。在汽轮机车间内,机器不再轰鸣。据了解,城南热电厂是南京市停产搬迁的10家重点污染企业之一。

快报记者 翁叶俊 摄

南京开发智能交通系统

将来,出门前就能预订停车位

快报讯(记者 田雪亭)昨天,南京用于采集即时路况信息的第一台智能交通终端样机进行了试机,这意味着南京通过智能交通系统缓解交通拥堵又有了重大进展。据悉,在不久的将来,不仅拥堵路段可以提前预知,还能够提前预订停车位。

什么是智能交通?美国大片中我们曾见过这样的镜头:特工人员驾车追击歹徒时请求总部支援,总部定位疑犯位置并把坐标信息发送给特工,车载设备迅速算出最佳追击线路。而他经过的所有路口信号灯,在他即将到达时都自动变“绿”……这段场景的技术支撑就是“智能交通诱导”系统。

据承担南京智能交通开发的“城际通”公司有关人士介绍,目前的车载GPS导航系统是静态导航,并没有考虑道路拥堵、施工、交通管制等实时情况。而新开发的智能机,通过遍布在南京全城的6000多辆出租车,自动向指挥中心发出各种路况信息,再加上各主干路段、路口的地感线圈,得出全城各路段的即时路况信息,为驾车人指路导航。

据专家介绍,目前的智能机已经与新街口等大型商业中心的32处大型停车场进行了联网设置,按照规划,智能机以后将与大型商业中心的所有停车场所建立动态的互动系统,停车位将可以提前预订。也就是说,在你出门前往中央商场购物时,你就可以提前为自己订个车位,这样,凭借预订的信息,你可以不用排队,直接进入停车场。

打电话买车险 保费多省15%

近日,保监会批准中国平安推出了电话车险专用产品,车主直接拨打4008-000-000(4008六个零),即可省去购买车险的中间环节,保险责任和其他产品完全一致,但保费却更低10%-15%,保单也是免费送上门。

劲蜂蜂胶店庆大酬宾

敢比天下蜂胶 品质更高,价格更实惠!

三重惊喜

店庆期间,专卖店巴西蜂情、劲蜂健舞和蜂行天下三款产品享受以下三重特大优惠:

1. 买二赠一:以市场价购买2瓶,赠送相同产品1瓶;
2. 多买多送:每满500元,赠送价值49元劲蜂产品一瓶;
3. 超值加送:购买8瓶(加赠送共12瓶),加送相同产品1瓶

店庆期间(07年12月8日前)其他产品(王者蜂蜜不打折)八折优惠,详情请电话咨询。劲蜂蜂胶拥有对本次活动的解释权。劲蜂专卖店其他产品有:国产蜂胶软胶囊、蜂王浆冻干粉胶囊、银杏叶片、深海鱼油、大豆软磷脂、大蒜油软胶囊、液体钙和多种维生素矿物质片

专卖店地址:南京北门桥2号(洪武北路口) 电话:(025)85956318

劲蜂蜂胶在以下药店有售。店庆期间30ml蜂胶液每瓶优惠50元*

百信大药房:雪利[illegible]、[illegible]里、同春里、[illegible]、永安三里、[illegible]里、[illegible]、[illegible]里、[illegible]口[illegible]里乐富来大药房:[illegible]场店、[illegible]、[illegible]店 金陵大药房:[illegible]店、[illegible]店、[illegible]、[illegible]、[illegible]