广场前,香车裸男秀

POSE一个接一个,“表演”了半小时被押上警车

现场实况

■快报记者 夏天 摄

蹲在车前,引来众多围观者

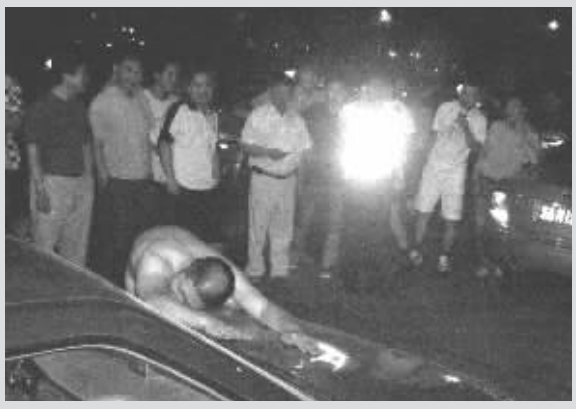

趴在引擎盖上做睡觉状

突然站立,引起一阵骚动

两腿交叉,低头扮酷

深夜,一中年男子开着“帕萨特”停在大排档旁边,突然脱光衣裤,全裸着跑到旁边的紫红色轿车前,一会儿双手紧抱轿车前大灯,一会又趴在发动机盖上,摆出各种“POSE”,还不时地吼叫着。

昨天零点左右,南京迈皋桥广场前这场“香车裸男秀”让围观者瞠目结舌。

裸男上场,吓跑女车主

昨天零点左右,一辆紫红色轿车在迈皋桥广场路边停了下来。车上下来的两男一女,直奔广场旁边的大排档。虽然已是午夜,路边的大排档依然座无虚席。三人在大排档靠边位置坐定,并叫了一些羊肉串。

就在这时,轿车那边传来拍打声,女子立马抽身赶到车前。眼前的情景让她大跌眼镜:一个剃着平头的中年男子全裸地坐在她的车前。女子愣了好几秒,才反应过来,惊叫着跑开,和她一起的两个男子也迅速赶了过来。

见有人围观,中年男子开始不断地拍打轿车,嘴里还不停地哼哼唧唧。女子见自己的爱车遭到不幸,赶紧报警。

裸男当众大摆POSE

记者赶到现场时,广场上已聚集了上百名围观者。而那个裸男则坐在紫红色轿车左前方,两个大腿叉在左前轮两边,双手紧抱着轿车左大灯,一会将头靠在车灯上做睡觉状,一会又抬起头来吼叫着。

围观市民议论,“不会是轿车车主跟他有矛盾,或是欠了他钱,他才追到车前讨债来了,不过一丝不挂地当街讨债也不像话啊。”“太不像话了,这么多人在看,他怎么连一点羞耻感都没有啊。”

面对市民的议论指责,裸男置之不理。见围观者越来越多,他反疯狂起来,干脆从车前站起来,摆起各种“POSE”。原本躺在车前,男子的隐私部位还没人能看见,这一站起来,那并不优美的体形,完全暴露在众人面前,顿时引起阵阵哄笑。

接着,裸男一个动作接一个动作,手舞足蹈,让人忍俊不禁。

“表演”半小时后被押上警车

目击者称,男子是开着一辆银灰色“帕萨特”来到轿车附近的,车就停在距那辆紫红色轿车约两米的地方。下车后,男子立马脱去白色汗衫和内裤,一丝不挂地坐在别人的轿车上开始“表演”。

几分钟后,一个民警赶到现场,见裸男情绪激动,并没有贸然上前制止,而是打电话求援。旁边的紫红色轿车车主急了,不断地问民警:“增援的人到了没有?如果不把这个人弄走,我的车开不了。”

约半小时后,一辆“依维柯”警车呼啸而来。民警捡起地上的汗衫,将裸男押上警车。

事情还没完,见裸男要被民警带走,刚才轿车被裸男用做表演舞台的女车主不干了,认为自己的车被男子弄脏了。而与女子一同的男子则称,“车被他弄脏了,不要了,我们把他的车开回家。”说完此话,男子当场将裸男的车钥匙拔下。民警见状,赶紧制止了该男子的行为,并将双方连人带车一起带回迈皋桥派出所。

裸男可能是受到了什么刺激

民警调查得知,裸体“表演”的男子姓王,是外地来南京的生意人,租住在迈皋桥附近。由于男子在派出所里情绪比较激动,很难沟通,民警只好通知了其家人。

男子的妻子赶到派出所后,称其丈夫以前有精神病史,可能是受到刺激,才导致行为失常的。王先生妻子还向紫红色轿车车主道了歉。紫红色轿车车主得知这一情况后,也原谅了王先生。

随后,王先生被妻子和民警送往医院。

快报记者 夏天 李绍富

5名男子当街遭“追杀”

两名凶手逃之夭夭

快报讯(记者 顾元森 见习记者 袁阳)两青年男子手持匕首“追杀”五名男子,两三分钟内,五名男子喋血街头。昨天凌晨1点20分左右,这血腥的一幕发生在定淮门大街与漓江路路口,事发后,两名行凶男子逃之夭夭。

记者赶到现场时,3名受伤的青年男子正被警察带上警车。其中一名男子捂着肚子,叫道:“啊,我的肠子流出来了。”另一名青年男子指着漓江路口说:“他们就是在那里捅我们的,我们五个人全被捅了,有两个伤得严重的,已经被出租车送到医院去了。”

一知情者说,“当时我们也不知道怎么回事,等听到喊声时,那两个手持匕首的男子追上这五个男的就是一顿乱捅,前后也就是两三分钟的时间,那五个男子每个人都被捅了好几刀,有好几个人身上的衣服都被血染红了一大片。”

据了解,两名男子捅人时,五名男子也奋力反抗,其中一名持刀男子被打得鼻青脸肿,但两人最后还是跑了。跟持刀两男子一起的还有两名年轻女子,事发后都迅速离开了。

在南医二附院,急诊医生指着地上一件沾满血迹的裤子说:“前面送来的两个人已经送到手术室了,其中一个大腿被捅了一刀,失血很多。另一个胸腹部被捅伤,很严重。”

在急诊室,后被民警送来的一名穿白色短袖衫的小伙子指着左腋下,声音虚弱:“这里被捅了一刀,我肚子也被捅了一刀,肠子都出来了。”旁边两名小伙子身上也是血迹斑斑,医生迅速将三人送往了手术室。

昨天下午,记者再次来到医院。医生介绍,经抢救,五名男子均无生命危险,但有两人伤势严重。一名受伤男子告诉记者,他们五人都是同一家单位的员工,当时他们正在漓江路口的大排档吃饭,吃完饭离开后,突然从后面冲上来那两名青年男子,对着他们就捅。

“他们也是在大排档吃饭的,我们不认识他们,也没有发生矛盾,不知道他们为什么捅我们!”另一名受伤的小伙子则表示,对方一名男子在捅人时还喊了一句“打错了”,他也不知道是怎么回事。

据悉,当时可能是五名男子对那两名女子出言不逊,引起对方两名男子不满,但这一说法遭到了五名男子一致否认。

目前警方正对此事做进一步调查。

(张先生报料奖80元)

蟊贼对着探头数票子

快报讯(通讯员 虞曙 王俊 记者 田雪亭)大摇大摆闯进办公室盗窃钱包,得手后竟还对着监控录像数钱。日前,这个极其嚣张的小偷被警方抓获。

5月12日下午,南京城北一家航运公司发生一起盗窃案:一名员工放在办公室的皮包不翼而飞,内有8000元现金、一部手机和多张信用卡。接警后,长航公安局南京分局民警迅速赶到现场进行调查,但值班的人员却说没有发现有可疑人员出现。“难道是内鬼不成?”想到前不久才指导这家企业安装了监控录像系统,民警当即前往值班室,调取了当天的监控录像资料,很快便确定了一名身穿运动装的男青年为重点嫌疑对象,该男子在得手后,竟然嚣张地对着监控探头数起了钞票。随后,根据监控资料,警方迅速查明了男子的身份。但这名姓江的嫌疑人是一个“问题”青年,从小父母离异,因违法犯罪已多次被公安机关处罚。有家不归,混迹社会,经常出没于网吧。经过多方侦查、布控,民警于近日掌握了江某的确切行踪。前天,江某盗窃自行车时,被民警当场抓获。

经讯问,江某如实交待了作案事实:5月12日下午,他利用星期天企业上班人员少、值班人员警惕性不高的机会,顺利进入这家航运公司楼内,随手推开一间办公室的门就闯进去将桌上皮包偷走,在下楼时他还不失时机地对着监控录像数了数包内有多少钱,而盗窃来的钱财早被他洗桑拿、上网、下馆子挥霍光了。

天麻首乌胶囊 治白发脱发疗效好敢承诺

主治:遗传性白发、神经性白发、中青年白发、斑白、脂溢性脱发、神经性脱发、斑秃、全秃及产后脱发,3-4疗程即可治愈。

白发患者喜欢采用染发的方法来“白发转黑”,但权威媒体报道:染发人群白血病发病率大大高于未染发人群。化学染发剂都含有大量致癌物质,可能诱发多种严重疾病。并且化学染发剂不能从根本上解决白发的转黑问题。

天麻首乌胶囊是湖南德海制药有限公司,由国家药监局批准生产的第三代治疗白发、脱发的正规产品。依据祖国药学:肾为先天之本,肾气亏虚可导致头发变白、脱落之理论。采用外病内治的疗法,以养血活血、益气补肾为治疗原则,使药效迅速抵达毛囊病灶。调节内分泌、促进黑色素生长,激活毛囊色素酪氨酸梅的活力,从而达到白发转黑,控制脱发,并重生新发的目的。3-4疗程没治愈,凭购药信誉卡全额退款或免费赠药。

即日起,本品举行买三送一的活动,一次购三疗程九折优惠。国药准字Z20050857

电话:025-82051396

经销地址:南京市大华中药店(省中医院对面)南京地区免费送货

包皮包茎对男人的危害

南京京华医院外科包皮包茎手术费5折优惠

男子到了青春期,包皮仍然把龟头全部包住,根本无法上翻,称为“包茎”;如果能够向上翻起,但在阴茎勃起时,仍不能完全暴露龟头,便称为“包皮过长”。

专家研究表明:有包皮过长或包茎者应尽早手术,否则会给男性生殖健康带来危害,导致阴茎发育不良、阴茎短小及性功能低下或阳痿、早泄;如有性伴情况,由于包皮垢的病菌感染会累及女性引起阴道炎、宫颈炎、宫颈糜烂等严重的妇科疾病;包皮手术前若发现龟头已有炎症,应先抗炎再手术;包皮环切后,应严格消炎,防止感染。

南京京华医院(四楼)外科包皮包茎专科引进GDZ电离子刀融合韩式整形技术,并由专家亲自操作,治疗包皮过长、包茎,手术时间短,恢复快、痛苦小、随治随走,无需住院,不影响工作和学习等特点。从即日起至6月20日对包皮、包茎手术实行5折优惠,请广大有需求的男性朋友莫失良机。

《节假日不休》

南京京华医院

■诊疗科目:外科(包皮包茎专科)

■接诊时间:8:00-17:30

■包皮科热线:025-84509677

(苏)医广【2007】第04-03-104号

地址:南京市新街口淮海路146号(国美电器向东300米)乘1路、游2、31、80路车杨公井站下

灰指甲专科专治,效果显著!

《大众医学》调查数据显示:有60%以上的灰指(趾)甲患者是由于手足癣引发,80%的灰指(趾)甲患者未能得到正规专科治疗,长期反复、并发体癣、股癣、霉菌性阴道炎等妇科病危害,传统方法治疗复发率高,往往一人得病,全家先后传染!

灰指(趾)甲治疗重在科学、安全、不反弹!南京东大医院(原铁道医学院)灰指甲专科,首家引进上海医学专家研究中心新技术--"三维病甲渗透高效杀菌"疗法,不打针、不拔甲、无痛苦,数天即可治好各种手足癣、真菌、霉菌等感染引起的顽固性灰指(趾)甲。高效杀菌,强力渗透甲床并修复再生,突破了传统治疗难以根除甲床下的真菌而造成复发的技术局限。

专家咨询:025-84406797 南京市太平南路305号

南京曙光医院 ★十年铸就品牌 ★口碑体现服务技术

治痔疮 到曙光

不住院、不开刀、随治随走!

专家亲诊:025-52256666

一次性治疗包皮 腋臭

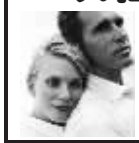

包皮包茎:手术费60元。

腋 臭:手术费130元/侧

无痛无痕,随治随走,发放信誉卡!

专家热线:025-52428669

地址:乘2、16、26、33、49、101、102路公交车中华门外雨花路站下,晨光集团大门右巷内80米即到曙光医院