林志玲 赵薇《赤壁》闹不和？

继上周发哥临阵辞演、梁朝伟紧急补位之后，吴宇森的新作《赤壁》似乎终于走上正轨，平静地拍摄。但日前该剧组却不得不再次面对不利传闻。有消息称，由于不满赵薇的戏份比自己多，一号女主角小乔的扮演者林志玲与剧组乃至赵薇产生不和。记者昨天采访了《赤壁》投资方后获悉，《赤壁》风波不停，追根溯源还是频频换角带来的。

赵薇

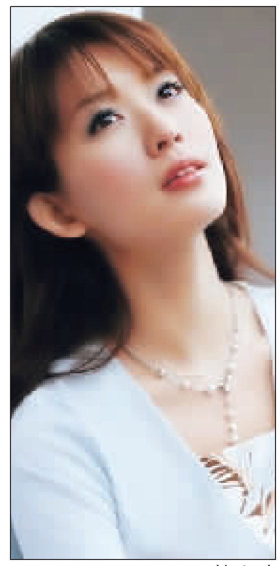
林志玲

林志玲对剧组很不满

为什么林志玲会突然和剧组产生不和，上海媒体的记者了解到三个原因，而且和赵薇还有很大关系。

不爽一：没能一枝独秀。据透露，《赤壁》最早的计划是部男人戏，片中只会出现小乔这一个女性角色。而当初林志玲同意加盟《赤壁》，献出银幕处女作的重要原因除了与吴宇森合作外，更看重的是能够在这部国际化大制作的华语电影中一枝独秀，扮演唯一的女角。不过随着剧本的修改，吴宇森随后又加入了孙尚香、大乔等女性角色，从而让林志玲一枝独秀的梦想彻底破灭。

不爽二：并列女一号。没有能够一枝独秀让林志玲已经不太开心，令她更不开心的是自己原本《赤壁》女一号的头衔也不得不与别人分享。据透露，由于赵薇的加入，林志玲不得不与赵薇分享女一号的头衔，成为并列的女一号。

不爽三：戏份不够强。林志玲扮演的小乔原本在历史记载中就是一笔带过的女性象征角色而已，而在《赤壁》中这个角色也是类似于乱世佳人的角色。虽然吴宇森一直强调林志玲扮演的小乔不会是花瓶角色，但事实上据透露林志玲这次的角色的确是美丽有余，戏份不足。

而赵薇扮演的孙尚香就不同了，片中她有不少内心情感的戏份，相当抢眼。据透露，赵薇扮演的孙尚香一开始听到自己被哥哥许配给刘备之后相当郁闷，并且对刘备非常反感。不过为了哥哥的霸业，孙尚香硬着头皮与刘备成了亲，没想到在成亲后，却渐渐爱上了这个原本讨厌的人，并且最终帮助刘备安然离开东吴，返回西蜀。相对于林志玲的小乔，赵薇扮演的孙尚香自然更抢眼。自然，林志玲和赵薇的心结由此产生。

林志玲戏份其实最多

针对林志玲很不爽的消息，投资方内部人士昨天反问记者，"林志玲怎么会闹不和，在剧组她是最用功，也是最友善的演员了。"他没有否认赵薇的戏份的重要，不过他一再强调，"林志玲绝对是该片的女主角，她跟周瑜的对手戏很多，从剧本上看，她的戏份将比赵薇多一倍。她的戏刚开拍第一天，就得到了导演吴宇森的赞誉。"

梁朝伟不演发哥版周瑜

《赤壁》开拍，命运多舛，一会辞演，一会换角，现如今终于定下了梁朝伟出演周瑜，导演吴宇森是否满意这个周瑜呢？据介绍，梁朝伟尚未与剧组签约，目前他正在北京忙于与吴宇森研究剧本，"毕竟剧本是为周润发量身定做的，无论从外形，还是戏路两人的差别都很大。"据悉，梁朝伟是对剧本精益求精的人，这次他希望导演能改一些细节的东西，比如对白、场景、戏服。至于梁朝伟何时才能签约，该知情人表示，最慢在月底，因为下个月就会开拍周瑜的戏了。

"火烧赤壁"6月开拍

据悉，目前的《赤壁》剧组正在北影厂拍摄部分室内戏，主演金城武、张震、林志玲、赵薇都已经进组，按照近期的计划应该马上开始拍摄"舌战群儒"的一场戏。整个5月，剧组会一直呆在北京拍摄室内戏，直到6月才会辗转到涿州的影视基地拍摄。届时，剧组将迎接巨大挑战，整个战争场面将都会在涿州拍，其中最出名"火烧赤壁"将在6月底拍摄。总体造价高达千万的战船则将在拍摄时全被烧毁，如此烧钱，让人咋舌，不过有着美资背景的《赤壁》财大气粗。据悉，光美国顶尖娱乐就给该片投资了5000万美元，而中影集团等中国投资方才投了2000万美元左右。

吴轶凡 快报记者 李谷

■链接

梁朝伟回归是必然

传闻说早在周润发向《赤壁》剧组开出苛刻条件之初，投资方就考虑由梁朝伟出演周瑜。但如果马上宣布"周瑜"退出、"诸葛亮"补位，多少会让人有些自摆乌龙的感觉，才就此作罢。

在这种情况下，《赤壁》剧组和投资方冒险让梁朝伟先宣布辞演，随后上演乾坤大挪移，让他以局外人的身份重新回归补位。虽然这种说法并没有得到确认，但从目前《赤壁》剧组的操作来看，并不排除有这样的可能。 吴轶凡

葛优 将演《南京！南京！》

《南京！南京！》的男女主角一直没有确定。记者昨日从剧组获悉，葛优有望加盟该片。

最近传闻《南京！南京！》将由葛优、巩俐主演，并会邀请杨丞琳参与拍摄，为其"补补历史课"。对这一传闻，影片投资方负责人透露，巩俐做为女一号的可能性不大，倒是葛优很有可能签约，最近正在洽谈。但他不会是男一号，而是第一男配角，戏份还很多，直逼男一号。至于杨丞琳加盟的说法，该负责人表示这可能是网友开的玩笑。 快报记者 李谷

秦海璐 化身悲情无锡的姐

一个特别的电视剧开机仪式昨天在南京举行，虽然现场坐着主演秦海璐和王亚楠，但她们并不是绝对的主角。主角是投资方之一的交广网李台长手里拿着的8本厚厚的笔记本，它是由无锡的姐索金芬生前记下的寄托着对女儿浓浓爱意的日记。

该剧名为《天堂里没有车来车往》，根据无锡的姐索金芬的真实故事改编。为了每天和女儿多说几句话，索金芬坚持把对女儿要说的话写进日记里。而为了给前夫还债，她没日没夜开车，最后倒在方向盘上。交广网知道这一动人的故事后，选择在节目中曝光了部分日记，没想到，许多听众强烈要求听更多的内容，于是，交广网萌生将日记拍成电视剧的想法。这样，在江苏电视台的牵线下，秦海璐才成为该剧的女主演。 快报记者 曹锋

度假新潮流 整容迎来黄金周

[illegible]

整形美容成为度假新潮流的三大现象

现象一：各大整形机构火爆排队预约

[illegible]

现象二：多人结伴成队，整形也团购

[illegible]

现象三：旅游？购物？整形！还是选择整形好！

[illegible]

促使整形成为度假新潮流的几大原因

物质生活水平提高，人们开始注重生活质量

[illegible]

就业压力、职场压力急剧上升

[illegible]

消费意识日趋理性

[illegible]

五一黄金周整形要认准正规整形机构

[illegible]

钱君