万伏高压击中,摔下高楼,火车轧过

男孩一日闯三鬼门关

英国伯明翰市16岁男孩本·莫里斯堪称是最幸运的男孩了,因为他在一日之间接连遭遇了3次致命的事故,但却都大难不死地幸存了下来!

三大劫难接连而至

现年16岁的本·莫里斯是伯明翰市利豪尔地区人,他永远忘不了去年6月的那一天,爱好足球的本和同伴们在当地一个火车站的停车场上踢足球,然而,那只足球被一名同伴踢到了火车站的屋顶上,本自告奋勇地爬上屋顶去取球。然而当本爬上屋顶时,触碰到了一个高压电塔,立即被25000伏的高压电击中,浑身多处被烧焦。然而本并没有立即被电死,而是被像石头一样抛下了6米多高的屋顶,重重地摔到了底下的一段火车铁轨上。

本奇迹般地没有摔死,但遭遇严重烧伤和摔伤的他却已全身麻痹,无法动弹。就在这时,一辆火车以每小时115英里的速度风驰电掣般地朝本躺着的铁轨驶了过来,从本的身上呼啸着轧了过去。

全身多处严重受损

同伴们都恐惧地闭上眼睛,以为本会被轧成血肉横飞的两截,但当火车驶过后,同伴们发现本尽管已经昏迷不醒,但只是被火车车轮轧断了一条腿。同伴们迅速打电话给本41岁的父亲菲尔和39岁的母亲珀尔求救。

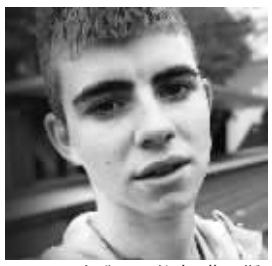
大难不死的本·莫里斯

当本被送到医院后,医生检查发现,本的几条肋骨断裂,遭遇大量内出血,脾脏必须被摘除,此外他的胳膊、肩膀、后背和胸部35%烧伤,必须接受皮肤移植手术;而那条被轧断的右腿必须接受截肢手术。

自认是"最幸运的人"

本从昏迷中醒来时,仍然不知道自己已经失去了一条腿,还是父母告诉了他这一令他悲痛的消息。4个礼拜后,本就坐着轮椅回了家。本对记者说:"我无法回忆起那起事故是如何发生的,我不记得遭到电击,我只记得摔到铁轨上,我听到火车隆隆驶来的声音,感到铁轨在震动。可我无法移动,一切都仿佛一场梦魇,等我醒来时,已经发现自己躺在了医院里。"

本现在已经装上了假肢,尽管遭遇了这些致命的事故,但本仍然认为自己是世界上最幸运的人之一。他对记者说:"当我被告知发生的一切后,我意识到自己是多么地幸运,我竟然在一天之中三次逃过了死亡的厄运。"本还对那位无意中轧过他的火车司机感到抱歉,本说:"我一直在想着那个可怜的司机,他可能感觉糟透了,一直在受良心的折磨。但我想告诉他,这只是一次可怕的事故,我想告诉他我现在活得很好。"

沈志真

超豪华波音787揭开神秘面纱

最先进客机 豪华如酒店

超豪华波音787外观

超豪华波音787内的豪华酒吧间

美国波音公司生产的波音787堪称最先进客机,日前其一款专门面向"超级富豪"的"豪华升级版"首度揭开神秘面纱。该客机每架造价约9800万英镑,预计将于2008年首飞。让人叹为观止的是,该机内部豪华客厅、卫生间、酒吧、游戏厅一应俱全,如同一架"飞翼酒店"。

展示"想像力的无穷无尽"

正当世界各国的大亨名流依旧醉心于名车豪宅和小型私人飞机的时候,那些"超级富豪"们却把眼光瞄准了波音787的"豪华升级版"。波音787全称为"波音787梦想飞机",无论在飞行距离、乘客舒适性和燃油效率方面,都做了重大改进。而其升级版能够同时搭载330名乘客。走进这架豪华客机,如同置身一座"飞翼酒店"。该机设计师安德鲁·威什称:"我们的设计团队与德国汉莎航空服务公司的设计师们通力合作,目的就是向客户展示人类想像力的无穷无尽。"

这种升级版的波音787客机能够同时为32名尊贵客人提供豪华套间,每套都拥有独立的豪华卫生间和双人卧室。此外,偌大的休息厅中摆满了高级沙发和桌子,位于正中央的墙壁上悬挂的是一台50英寸等离子高清电视。为了方便商务人士旅行,客机还配备了可供10人开会的小会议厅、游戏厅和豪华影院。客人在工作、游戏之余,还可以到机上的豪华酒吧间小酌一番,里面各种名酒佳酿应有尽有。

中国成飞为其"掌舵"

波音787作为当今世界最先进的客机之一,同样凝结着中国人的智慧。中国成都飞行集团(以下简称成飞)上周向位于美国华盛顿州的波音复合材料制造中心(CMC)准时交付波音787方向舵首批金属零件。10月30日,波音公司向全球郑重宣布:"成飞集团履行了他们对波音首批方向舵的承诺,为787项目带来了巨大价值。"据介绍,方向舵是确保飞机方向控制稳定性的垂直尾翼的重要部件,迄今为止,成飞集团已为2000多架波音民用飞机供应了零部件。

虽然自2004年起,波音便已选择成飞集团成为787飞机项目的中国供应商之一,但此次是波音首次与成飞直接合作,这为双方下一步在波音787其他方面的良好合作打下了基础。对此,成飞集团该项目负责人称,波音选择成飞的原因是由于此前他们制造的类似零件做得很好,对方相信成飞有这个技术实力。

袁海

女性成功十大秘诀

美国《新闻周刊》日前总结了女性成功的10大秘诀,这些秘诀为:

●**要有竞争力**。朗格孕妇用品公司的创始人和总裁莉兹·朗格说:"想在商界成功,你必须想要赢。女人常常感觉自己应当与人为善。不能这样。"●**要知道有些事跟友谊无关**。埃德尔曼公司高级副总裁勒妮·埃德尔曼说:"女性希望人人都喜欢她们,但是别人怎么看你其实真的不重要。重要的是你把工作完成,而且展示结果。"●**捍卫自己**。餐馆老板多纳泰拉·阿尔帕亚管理着两家餐馆和140名员工。她说:"我保护自己的利益和他们的利益。如果有人想破坏,我会像切除癌组织那样毫不留情。"●**相信自己的直觉**。数十人曾经试图劝说朗格不要拓展自己的生意,而现在她的企业已经成为行销全国的一线品牌。●**表现出自信**。奥斯卡获奖影片制片人凯茜·舒尔曼说,表现是关键。她说:"如果别人问'你好吗',不要喋喋不休地唠叨你生活中又出了什么问题。"相反,要表现自己掌控一切,并且很快乐。●**掌握成功**。阿尔帕亚说,跟担心和不安说再见。对自己的决定要有自信,然后作出决定。●**与其他女性建立联系**。舒尔曼在开始一天的工作之前,首先快速打电话或发电子邮件来表扬同事的成就。"我们不打高尔夫球,所以就建立其他能够提供相互支持的圈子。"●**坚持得到合理的薪水**。舒尔曼建议,不要把要求高薪看作不优雅或是"没风度"。●**犯错也没什么了不起**。如果阿尔帕亚意识到一个商业伙伴关系注定要失败,她就果断切断联系,然后继续前进。●**成为问题的解决者**。舒尔曼说,"解决大问题是成长的好机会"。

新华

牛市调整 市场将现大赚良机!

[illegible]

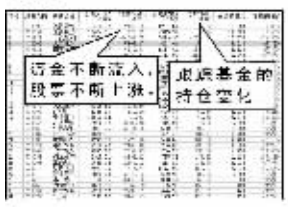

[illegible]

工行上市后,江苏股民怪现象——

股民疯狂抢购为哪般?

工行上市,带动股市一路猛涨。据知情人透露,"操盘手"用户早已提前捕捉到了信息,抢先抓住了大好时机。此消息不胫而走,造成很多股民就来抢购的局面。

无锡的顾先生说:"有操盘手就像吃了定心丸,不管行情如何变化,都能帮我及时抓住好机会。这2年的确帮我赚了不少,这么好的软件,怎能不热销!"

电话订购中心接线员陈小姐告诉笔者:"这两天操盘手简直卖疯了!订购热线一直就没停过,才几天,就有一百多个股民要求赶快安装了。"

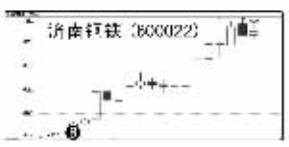

"'涨停'真是火了!这3个字在股民[illegible]

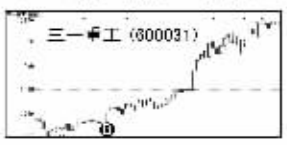

"不行不佩服,老陈操作的三一重工真漂亮!不管是[illegible]

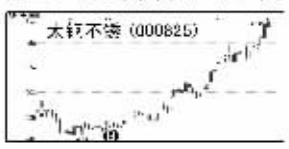

"多亏操盘手啊,我在8上23[illegible]操盘线B点信号,吃过太辣不烫,现在已经涨

再不抢购"操盘手",将错失大好时机!

了!"

"位在抢购现场的股民对我们说道。

"工行上市日,我整天提心吊胆,大盘跌一点,就急跑,大盘涨上去了,又想捞一把,永远不知道下一个交易日怎么办!结果呢,只有眼睁睁看着赚钱机会溜走了!还是操盘手厉害,买的人早就抓稳了机会,你看我们甲,因为早就买到软件,10月20日按B点买入信号,抓住了济南钢铁,不管它怎么变,半个月就赚了一大笔,涨幅已达37%!这么好的软件,再不抢一套,好机会可都要被别人抢走啦!"

不可思议!股票赚了60%还不抛!

9月底到底势上涨,还是10月份以来均有较剧震荡,无论主力机构如何设备洗盘,他来看操盘线软件都能轻松应对,B点买进,S点卖出,两个多月赚了60%!"南京的徐先生谈到股友老陈,言语中充满了赞叹。

"我原本怎么就突然转运了呢,原来是有操盘手在忙,买什么股都大涨,他跟着操盘线操作,低价买进,高价卖出,根本不怕行情变。"

最后,徐先生情绪激昂,他今天上午在发打了电话8008281056订购了一套操盘手,现在就等着安装后,大显身手了。

买了!涨了!赚了!资深股民力挺操盘手

了58%!"老股民顾先生大为感慨的说,炒股绝不能赚钱,关键靠方法!

"它独创的核心功能'操盘线',能对每个股票及时、准确地发出买卖信号:B点买,S点卖,就能获得涨途中的黄金,将一段骑到底,又能识破下跌途中的陷阱,逢顶被套,所以,有操盘手,每天都是好行情!

"还有,它的售后服务也非常到位,我们是打电话订购的,下午我们就派出工作人员来给我上门安装软件了!不仅如此,它每周都有免费培训呢,在上周的培训上,教我们如何用'逆破天机'功能来若主力资金建牛股,后来发现果然都在盘中了!"

股市有风险,投资需谨慎!

操盘手实战案例

黄牛股 S南航(600029)

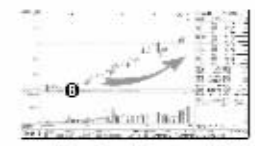

不管行情如何变化,牛股是永远存在的。8月24日,根据操盘手上的B点提示信号,买进股票S南航,持股两个多月,涨幅达38%!

盘破顶 三一重工(600031)

这可以说不败的股票,按照操盘手给的买卖信号操作,保证赚钱不亏!例如,三一重工刚定了第一波50%的涨幅后,回调了大幅下挫,8月28日根据B点买进,持股两个月,涨幅达60%!

逆风险 天宸股份(600620)

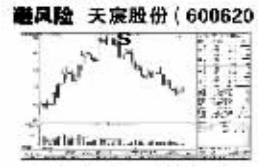

股市风险无时无处,高收益的背后都伴随风险,但如果跟着操盘手,9月26日行情变化,操盘线及时发出S点信号,规避了行情大跌,回避了25%的下跌!

☆ 优惠公告 ☆

最后11天,现在购买,立减360元/年信息服务费!

2006年11月12日零点起,操盘手软件信息服务费:深由原来的每年360元提升至每年720元!但在此之前购买者,可终身享受每年360元的优惠待遇!

现在订购,好礼相送

现在订购还可免费赠送价值600元的操盘宝典为用户量身定做,最能给市场热点,拥有它,就是个股户,就能坐拥市场财富!赶紧拿起电话订购吧!

订购热线:8008281056

南京 025-86899506 无锡 0510-82702370 苏州 0512-67292987

订购中心

南京 总部:白下区淮武路23号牌照大厦1806室(红旗大酒店后)
玄武区:珠江路(小营)609号东来大厦704-1室
鼓楼区:山西路8号金山大厦A座1809室(沸腾鱼乡楼上)
无锡:中山路159号时代中心大厦1701室(第一人民医院对面)
苏州:苏州市人民路1007号苏运商务饭店303室(悦美新市向北200米)

专题培训 四季度主力资金建仓大揭秘!

南京
11月2日(周四)晚上18:30 国瑞大酒店三楼宴席厅 (中山北路55号 省人大对面)
11月4日(周六)下午13:30 华侨饭店2楼多功能厅 (珠江路691号 6路后军门车站附近)
11月4日(周六)下午13:30 南地源宾馆二楼会议室 (和燕路291号 迈皋桥好又多超市对面)
11月5日(周日)下午13:30 金汇大酒店7楼第六会议室 (白下路288号 近广电大厦)

无锡
11月4日(周六)下午13:30 无锡市物产大酒店23楼小会议室 (无锡市人民中路185号新华书店旁)

江阴
11月5日(周日)下午13:30 江阴知家快捷酒店七楼会议室 (江阴市澄山路1号 东门车站下车100米)

苏州
11月5日(周日)下午13:30 苏州友谊宾馆2楼大会议室 (竹辉路249号 苏州电视台西面、带城桥路路口)