华联商厦一双鞋三个价

鞋内标签价比商场打折价还便宜,消费者看不懂了

事由

市民施先生没有想到,自己去南京华联商厦买鞋却买来一肚子的气。

施先生说,7月25日,他在华联商厦买了一双特步运动鞋,当时标价签价格是288元,营业员说搞活动优惠价是230元。鞋子买回家后,他却发现鞋内有个标签,上面印着:零售价218元。一双鞋子怎么会有这么多价格?他给华联商厦打电话反映此事,工作人员却说218元的价格是厂家标价失误。施先生对这个说法不认同。

8月2日,施先生又来到华联商厦,商厦企管部的工作人员表示可以给他在218元价格的基础上打8折作为处理结果。施先生还是觉得不对劲,他希望亲自向厂家了解情况,于是索要厂家的电话号码,企管部人员却不同意给,施先生一气之下离开了商厦,并向快报投诉了此事。

记者调查:

施先生认为,厂家标价是218元,而商家所谓的"优惠价"竟是230元,这算什么优惠?再说了,即便是厂家把价格搞错,作为商家的华联商厦也负有失察责任。国家有关部门的规定是谁销售谁负责,华联商厦将此事推给了厂家,这是对消费者不负责。

8月3日中午,记者来到华联商厦四楼的特步运动鞋专柜,看到了施先生购买的那款运动鞋,货架上的标价为288元。营业员告诉记者,现在可以打8折,也就是230元。

华联商厦企管部庄女士在接受记者采访时表示,这件事错在厂家,华联没有错,这双鞋子本来由于价格问题是应该由厂家召回的,但厂家漏召了。特步中国有限公司南京直营部蒋女士在得知记者采访此事后,赶到华联商厦,她说,货号为W212128的这一批次运动鞋中,有一部分鞋子的价格搞错了,厂里前段时间开始召回,施先生买的这双鞋正是漏召回的。

一位业内人士认为,现在某些商家的打折活动常常存在"猫腻",先将商品价格大幅提高后,再稍微打点折扣,实际上消费者并没有讨到任何便宜。华联商厦这双鞋的三个标签,很容易让消费者产生怀疑:这个"优惠价"是否真的优惠?里面是不是有什么问题?

南京市物价局检查分局社会监督科石先生针对此事表示,鞋内的标价签是厂家的建议销售价,不能作为原价依据,但商家销售的商品也不应该出现这个标签,这肯定会造成误解。

而施先生在得知华联商厦和特步的答复后更加生气,他说,投诉此事没有任何经济目的,他只是希望商家和厂家对每一个消费者负责,该召回的鞋子厂家不召回,该严格把关的商厦没有把关,这样的商家和厂家,谁还敢信任。

由于快报记者介入,华联商厦和特步公司有关人员于昨天上午上门向施先生赔礼道歉。华联商厦对自己把责任推给厂家的行为表示歉意。特步公司将230元购鞋款退给施先生。

读者朋友们,如果你也遇到类似的问题,欢迎拨打快报读者服务热线——96060投诉。快报记者 王为

有树荫的地方就有麻将桌

绣球公园打麻将成风,市民忍无可忍

事由

"绣球公园都快成麻将档了!"喜欢到公园散步的市民邬先生昨天给快报打来电话。

邬先生说,绣球公园里打麻将的人特多。"只要有树荫,都被他们占了!"打麻将者多数在"来钱",只不过数量不大。他们从上午七八点打到晚上天黑,足足有三四十桌,声音很吵,也经常看见他们往地上乱扔垃圾。有时,麻将桌还挤到了草坪上,将草皮划出道道痕迹。邬先生觉得,这种行为不太合适。

记者调查:

昨天上午,记者顺着绣球公园大门往里走,沿着湖边,穿过一个小桥,走近公园的一个景点"晚晴廊",记者看到,果然很多人在打麻将,喧哗声、和牌声不绝于耳。打麻将者多是中老年人,他们围坐在折叠桌旁,观看者少则一两人,多则五六人。一路数过去,折叠桌竟有30多张。大家基本上都在"小来来",酣战者面前放了少则数元、多则数十元的零钱。他们抽烟的抽烟,嗑瓜子的嗑瓜子,大声说笑的大声说笑。一老汉在观看片刻之后竟然跑到湖边,对着湖水小起便来。

在"晚晴廊"左侧的小亭子里,市民罗女士直抱怨:"这些打麻将的天天在,吵人不说,那片荫凉地就被他们占了,我们想过去凉快凉快,清静一下都不行"。一对老夫妻试图往"晚晴廊"这边走,但一听到喧哗声,赶紧往回撤。

一名知情者告诉记者,这些桌椅都是打麻将者自带的,有几个人每天扛了桌椅来,租给打麻将的,从中"抽头"。"'生意'好得不得了!公园是大家的,不能成为少数人牟利的工具啊!"

说起公园里打麻将的事,绣球公园、小桃园养护管理项目部工作人员直叹气,他们表示很无奈。"我们其实最头疼,但又没办法,不能掀桌子,也不能收东西,我们没执法权啊!"

南京市园林局公园处工作人员表示,此事他们已告知下关区建设局,不久,将联合相关执法部门,集中治理。下关区建设局办公室工作人员称,目前已成立综合治理班子,马上行动,还公园一个清静的环境。**快报记者 许小红**

公交指示牌跑到路中央

公交牌竖在路中央

事由:

"昨天晚上我从那里路过,76路公交站台的指示牌还好好的呢,今天早上再路过化纤新村十字路口时,却发现公交站点指示牌竟跑到十字路口的中央去了,真是奇怪。"昨天上午,南京市栖霞区的王先生给快报打来电话。

记者调查:

昨天下午1点,记者来到王先生所说的76路公交车化纤新村站,可下了公交车却怎么也找不到从化纤新村往迈皋桥方向去的公交站台,记者只好沿着马路一直往东走,前方不远处是迈尧路与寅春路的十字路口,一个标有76路、311路等四个公交车站点的指示牌竟硬生生地矗立在十字路口的正中央!

在十字路口边卖西瓜的一名摊主称,指示牌之所以挪位,是前晚经过这里的一辆大货车造成的。"前晚10点多的时候,一辆大货车经过路口附近时,一下子将路边的站点指示牌撞倒,并把指示牌一直拖带到路口中央。"南京中北巴士公司工作人员表示,他们将尽快把站点指示牌挪回原来的位置。

见习记者 陆鸣 文/摄

专家指出

中毒的子宫是妇科病反复的元凶?

长期以来传统药物对妇科疾病的治疗效果不好,常常是用药症状消除,停药病情复发,其原因是这些药物仅仅停留在缓解症状的层面,而没有从根本上进行治疗。

妇科专家指出,妇科病之所以反复不断,根源在于女性经过月经、生育、人流、药流以及不洁净性生活后在子宫宫腔内淤积的毒素无法排除体外。简单来说,是子宫中毒了!因此要根治妇科疾病,必须从清毒换宫着手。

线式清毒+芦荟养护双效合一换子宫

专家提醒:只清不养难断根,目前市场上有一些线式清毒产品,只清毒,而不进行有效的养护,这样对妇科病症非但不能改善,反而会使病情加重。

1 清毒—7cm线式清毒丸 小小线绳,清毒止痒,白带正常!

用"7cm线式清毒丸"5分钟止痒,48小时后,拉出竟然看到豆腐渣状,淤血,坏死的上皮细胞,腐肉等污物,还有淡黄色的液体排出,从来没想到宫内有这么脏的东西。

2 养护—7cm芦荟凝胶 修复糜烂,清除异味,缩阴回春!

哇!好清爽!推入"7cm芦荟凝胶"护理剂,直达宫内,修复阴道,宫颈腐烂和子宫黏膜,在病灶处形成保护膜,滋养修复,防止复发。收宫缩阴,恢复生殖系统的活力!

3 换宫—坚持使用3盒 换个干净子宫,妇科病全断根!

用完一个周期后(3盒),宫腔恢复自洁能力,子宫内膜重新生长,此时阴道也变得润滑、紧缩,宫颈鲜活润泽,脸上斑点居然也少了,妇科病不再复发,感觉像年轻了10岁。

女人天生娇嫩,
更怕瘙痒,
痒起来,钻心透骨,
不敢抓、挠不到,
让女人坐立不安,
倍感尴尬……

有清毒换宫7cm,再也不怕瘙痒了!

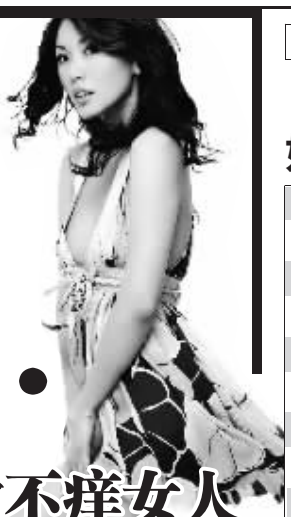

蚂蚁在心尖上爬行啥滋味——

女人不痒…

清毒换宫7cm,4大理由做不痒女人

宫毒清除,下身不痒

疼爱自己的女人先疼爱子宫,子宫没毒素,女人才健康。7cm清毒直击妇科病根,子宫毒素一清到底,让女人远离妇科病。

面若桃花、俏容不痒

有没有妇科病看脸就知道!脸色萎黄、长斑、毛孔粗大……7cm保养女人年轻的动力泵——子宫,给子宫一个无毒的健康乐园,子宫有活力,脸色自然红润光滑。

子宫健康、婚姻不痒

性爱不和谐婚姻,专家也爱莫能助!7cm还女人清爽干净的子宫,让女人更女人,让男人更爱女人。

心情舒畅、笑脸不痒

妇科病缠身,女人从此眉头上锁。7cm还原内分泌平衡,让女人紧锁的眉头一朝展,从此笑面如花。

各地姐妹热线: 南京81615098/84549886 常州5595731 徐州85702228 苏州62107211 昆山55053496 南通85730076 扬州7897343 芜湖3218617

7厘米套装经销地址

南京市区:山西路健军药房(山西路军人俱乐部旁)、新街口第一药店(新街口中央商场东门)、长乐路康鑫药店(长乐路85号好又多对面)、新街口乐嘉来大药房(金鹰购物中心对面)、好邻居大药房(迈皋桥店、洪家园店)、南湖药店(南湖路12号)、北京华联康鑫二店(马台街北京华联内)、康顺药店(石门坎北京华联内)、泰康药店(集庆门大街35路总站对面)、雨花药店(铁路南站旁)、益丰大药房(汉中路159号)、同仁药店(水西门大街149号)、天宁药店(升州路47号)、杏苑大药房(石鼓路165号)、华悦大药房(中山南路101号)、下关药店(热河南路幼儿园对面)

江浦:筑康药店(埭江镇凤凰大街7-1号)、仁信药房(县中医院对面)

江宁:上元各连锁药店,顺年堂连锁,乐富来大药房(江宁时代超市内)

浦口:嘉伦光彩药店(浦东路菜场对面)

大厂:先声药店(慕关仓储)、欣乐药店(大厂欣乐菜场内)、人民九店(易初莲花对面)、泰达连锁药店(新华路206号、慕关路488号)、十七村人民药店

六合:大众药店(人民医院对面)

溧水:健民药房(通济路15号)、中山药房(溧水中山路1号)、为民药房(溧水县医院旁)

高淳:玉亭堂药房(高淳电力宾馆对面)、海邦连锁

苏州:石路大平洋超市药柜、观前街礼安第27医药商店、宝带大药房、大明药店、天康大药房、佳福大药房、康源大药房、德生堂大药房、东吴保健品医药商店、嘉德大药房、太平洋大药房、同济大药房、嘉伦光彩药店

木渎:海王药店 **□直**:康福中西药店

斜塘:海王药店 **唯亭**:仁益堂药店

黄埭:庆余堂药店 **渭塘**:海王药店

陆墓:宏德堂 **车坊**:江南大药房

浒关:海王药店,中诚药店

吴江:中心药店,新百姓缘药店,百家惠

昆山:同德堂医药连锁,百乐药店(前进西路6号)、同慈药店(紫竹路富贵花园对面)、百佳惠大药房、太仓大药房、三庆大药房、百仁堂大药房、人民药店

常熟:正源堂(红旗北路6-5号)、柳仁药店(县南街47号)、老百姓药店(花园路146号)、百佳惠大药房(商城中路125号)、元和药店(元和路5-6号)、童仁泰药店(环城南路42号)、华联药柜(方塔街68号)、家福药店(西门大街5号)、华沙药店(方塔街45)、任阳中兴药店(中心北路)、梅李好又多(通江路)、碧溪药店(碧溪中路023号15号)、东张药店(乐园路)、支塘钟楼药店(长强路7号)

张家港:百禾一门(杨舍西街52号)、同济堂(人民医院对面)、新康药店(梁丰路)、丰盛堂(河西路)

德积:同顺堂(护洲港南路)

无锡:康怡大药房(好买得到对面)、康寿堂大药房(南长街永乐路1号)、春盛大药房(二泉花园对面)、春和大药房(二院对面)、春光大药房(易初莲花金城店对面)、清鑫源大药房(中山路二院斜对面)、市民大药房(朝阳广场、刘潭)、天福堂大药房(天润发超市一楼)、同福堂大药房(火车站泰山饭店旁)、老百姓大药房(上马墩路71号)、五洲大药房(山北菜场门口)、向民大药房(西闸街52号)、宁海里大药房(学前东路宁海路)、乐购参茸保健(乐购超市)、松龄堂大药房(八信转斜对面)、合康大药房(中山路五星电器对面)

常州:新中药店(长途汽车站旁)、明仁堂药店(大洋百货斜对面)、湖塘南方大药房(人民商场斜对面)、百佳惠药店(广化医院对面)、江南大药房(江南商场对面)、快知大药房(保险大厦隔壁)、湖塘盛明药店(湖塘东风桥旁)、湖塘人民大药房(湖塘农贸市场旁)、金坛万泰药店(大钱华南出口100米)、和济药店、奔牛万泰药店、小可好邻居大药房、建湖利的药店

镇江:国泰大药房(紫金大厦)、开泰大药房(花山湾入口处)、人民大药房(市政府旁)

南通市区:钟楼大药房(市民广场西面)、合月医药(新一佳寄包处)

平潮镇:平潮大药房 观音山镇:宝芝林大药房 **开发区**:济生堂大药房

海门:苏通大药房(狮山南路3号)、文峰大世界一楼药品柜

启东:文峰大世界药品已四镇:松鹤堂药店

通州:长寿药店(文峰千家惠向北30米)张

芝山镇:仁寿药房

如皇:丰乐桥大药房(丰乐桥口)、联合大药房(农工商对面)

如东:九芝堂大药房(广隆超市对面)

海安:天明大药房二门(肯德基对面)、瑞星大药房(华山医院对面)

盐城市区:文峰大世界一楼保健品柜、盐阜大药房、同仁堂大药房

东台:东台普泽大药房 **大丰**:大丰永祥药房

射阳:射阳二枝刘药房 **阜宁**:阜宁苍林药店

建湖:建湖人民大药房 **滨海**:滨医大药房

徐州:四牛药店(戏马台向仁居南面)、建元药店(堤北电力医院对面)、爱莲堂(堤北农工商隔壁)、康康苑(堤北家工商对面)、协和药店(堤北惠客隆)、敬延堂(坝子街桥北首)、交通药店(淮海东路交通医院隔壁)、同济堂(中医院对面)、清华药店(奎园小区北门)、奎园门诊(奎园小区西门)、中联药店(百货大楼一楼西厅)

沛县:杏林保健 **新沂**:新沂和药店

睢宁:时代大药房 **丰县**:放心药店

邳州:回春堂药店

淮安市区:仁济堂(市二院对面)

楚州:康泰药房(镇淮楼西侧)

涟水:逸园药房(县医院对面)

盱眙:博康大药房(商贸中心2号街)

金湖:同安药房(人民医院对面)

扬州:白玉兰医药商场(化妆品专柜)

江都:宏信大药房(江都商城内)

仪征:仪华药店(真州卫生院对面)

高邮:龙跃大药房(步行街西入口)

宝应:安康药房(城郊闸桥头)

泰州市区:博爱大药房、文峰药房、沈川药房

兴化:范水大药房、戴南为民药店

泰兴:隆泰大药房 **靖江**:大德生

姜堰:仁生堂药房、同济大药房

芜湖:市中大药房(二院对面)、中山大药房(妇幼保健院隔壁)、瑞格大药房(九华山路)、瑞信大药房(新芜路)、市民大药房(新时代商业街)、丰原大药房(团结路)、三益大药房(劳动路)、中山大药房药品超市(九华山路)、新百大药房(步行街)

马鞍山:华仁堂(人民体育馆对面)、宝芝林(人民医院对面)、同仁药店(老邮政局对面)、华仁堂(妇幼保健院对面)、华仁堂(天河饭店东50米)

蚌埠:丰原各连锁、工农大药房、蚌山大药房

宿州:人民大药房、绿十字药房、兴华大药房

淮南:康平大药房(朝阳医院对面)

仁济大药房(苏果超市对面)

谢家集世纪阳光商厦一楼药品柜)

淮北:医药大厦平价店(移动公司旁)

仁和堂药房(慧黎商厦一楼)

医药公司八分店(同中对面)

江苏海王星辰、南京百信、先声、金陵、三九、国胜、中联、苏州礼安、常州同立、汉康、恒泰、淮安广济、天颐、济生、宿迁恒泰、心连心、恒昌、佳和、泰州德新元、无锡汇华强盛医药、山禾健康、南卫、徐州广济、一乐、敬君堂、恩华、国信、盐城开心、东方红、华生、扬州大德生、镇江存仁堂、常熟建发、马鞍山华仁堂、江南、川洋、芜湖中山、市中、瑞信、市民、蚌埠丰原、绿十字医药

42连锁药店共同推荐 妇科精品

爱她,就送她7cm

敬请关注CCTV及地方台史可主持的《女性人生》栏目

药店

清毒换宫 产品不少

姐妹们为啥信赖7cm?

清毒迅速、见效快	占87%
使用方便,不耽误工作	占82%
清毒彻底,疗效好	占95%
价格实惠,讲诚信	占64%
名人代言专家效应	占56%
自查妇科病,解烦忧	占91%
广告实在不浮夸,可信	占86%
朋友用得好推荐,美誉度高	占82%
纯中药提纯,不担心副作用	占66%
别人都买它,我也买	占48%

你我情同姐妹

●电话门诊 ●妇科求助 ●私护探讨

免费咨询热线 400-828-9998

知心姐姐 QQ:546364307

清毒▶养护▶换个干净子宫

4类姐妹最需要

- ☑ 阴道炎、宫颈炎、宫颈糜烂、子宫内膜炎、子宫内膜异位、子宫肌瘤、盆腔炎、附件炎、卵巢炎等各种妇科病久治不愈的姐妹;
- ☑ 月经、流产、生产、同房后白带异味难耐、瘙痒疼痛的姐妹;
- ☑ 痛经、月经紊乱、阴道松弛的姐妹;
- ☑ 气血不和、月经不调引起的面色萎黄、多斑起皱、面容衰老的姐妹

陕健用广审(文)6030054号

买3送1

送7厘米芦荟凝胶1盒(3支装)

苏皖地区各大药店均有销售