A12 2006年7月28日 星期五 责编:余亚仕 美编:沈明 时芸 组版:谈雷 本版电话:96060、025-84783610

A13 2006年7月28日 星期五 责编:余亚仕 美编:沈明 时芸 组版:谈雷 本版电话:96060、025-84783610

30而立,凤凰涅槃新唐山

有人说，如果没有30年前那场地震，唐山的市貌早就接近天津、青岛、哈尔滨这样的城市了。然而，从1976年7月28日起，唐山的历史被改写，唐山的历史增添了一段无法回避的沉重与曲折。

如今的唐山，已是一座欣欣向荣的新城，一座奋发向上的新城。

但，地震的痕迹犹在，提醒着人们：今天的幸福生活来得并不容易，这凝聚了唐山人民和全国人民团结拼搏的30年、不向命运低头的30年。

从这些新旧照片的对比中，希望我们能更真实地了解那段历史、去触摸更美好的未来……

唐山新貌

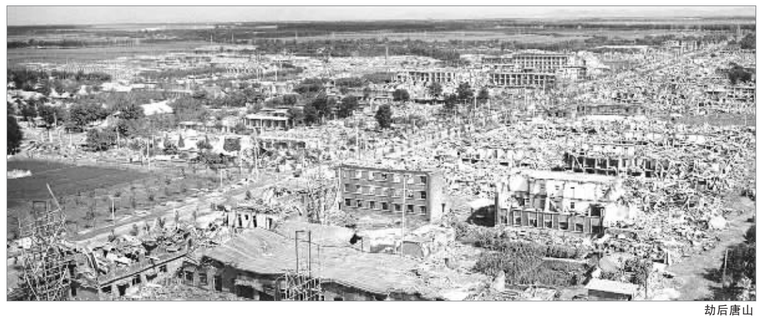

劫后唐山

【灾后】

一市民看着自己的家园

人们住进了帐篷

给灾民送水

【救援】

地震后，全国各地派出了救援队奔赴唐山，解放军及时出现在震灾现场，搜寻生还者。许多伤者被迅速送往其他城市医治。唐山牵动着全国人民的心，在全国人民的努力下，开滦煤矿等企业也渐渐恢复了生产。 新华社图、本报资料图片

今天的幸福生活

Haier 海尔润眼电脑

海尔推荐个人用户使用正版Windows®XP

极光酷睿 极速润眼

动力决定速度，速度展现激情。
海尔极光系列电脑，采用英特尔全新架构双核处理器-酷睿2，
总动力新引擎，性能提升40%，功耗降低40%。
让您畅享游戏激情，体验列车极速飞驰般终极快感。

酷睿时代

「英特尔®酷睿™2 "四大驱动力" 综合性能提升40%，功耗降低40%！」

多：3组解码器→4组解码器
由上代的3组解码器升级至4组解码器，处理速度提高40%；
缓存由原来的2M分享缓存升级至4M双倍共享缓存，减少数据等待时间，大大提高数据处理能力！

快：64位→128位
数据机服运度由原来的每时钟周期64位增加至每时钟周期128位，速度提升1倍！

好：800MHz→1066MHz
前端总线由原来的800MHz提升至1066MHz，有力增强CPU和外界数据之间传输速度，增强数据处理能力！

省：90nm→65nm
采用超微65纳米制程先进技术，相比上代90纳米制程，功耗降低40%！

19宽数字高清润眼
•19"宽屏：16：10黄金视觉比例，视盛更舒适，明睛不疲倦；
•数字DVI接口：数字信号直接输出，有效消除拖影现象，显示画质更逼真；
•H1高清显示：1440x900高分辨率，700:1高对比度，黑酷α抗反光涂层，吸收多达50%的反射光线，显示清晰，细节表现丝丝如真！
•H2高响应：8ms极速响应，高达125帧/秒高速成像技术，响应速度快一倍，3D流畅无拖影。
•H3高寿命：钻石级屏面保护，防划伤，耐磨损，使用寿命延长35%。

知性造型 绝美外观
•超窄屏幕边缘、超薄身形、炭灰装饰条，展现超凡脱俗气质；
•艾菲尔铁塔结构底座，基于可调节显示器倾斜角度；
•特大液晶面板可显示CPU温度和电子时钟，彰显时尚动感。

海尔极光A818采用英特尔®酷睿™2双核处理器E6400

海尔极光润眼电脑 搭乘英特尔®酷睿™2处理器 全球首发 中国独家

极光A818
•英特尔®酷睿™2 双核处理器 E6400
•处理器速度2.13GHz 1066MHz前端系统总线 2MB二级缓存 65纳米制程 支持intel高级节电技术、虚拟技术、硬件防毒、酷睿核心、64位扩展技术 LGA775封装
•预装正版Microsoft®Windows®XP家庭版
•19宽屏高清LCD显示器
•Intel 945G芯片组
•1GB DDR2 DDR II 667内存
•160G 8M缓存 SATA 7200转高速硬盘
•PCI-E 7600GS 256M独立显卡
•DVI数字接口
•DVD+RW(DVD刻录+超级刻录DVD)
•快速恢复、速启通、无忧上网
•超薄多媒体键盘/光电鼠标
¥9999

极光A808
•英特尔®酷睿™2双核处理器 E6300
•处理器速度1.86GHz 1066MHz前端系统总线 2MB二级缓存 65纳米制程 支持intel高级节电技术、虚拟技术、硬件防毒、酷睿核心、64位扩展技术 LGA775封装
•预装正版Microsoft®Windows®XP家庭版
•19宽屏高清LCD显示器
•Intel 945G芯片组
•1GB DDR2 DDR II 667内存
•160G 8M缓存 SATA 7200转高速硬盘
•PCI-E 7600GS 256M独立显卡
•DVI数字接口
•DVD+RW(DVD刻录+超级刻录DVD)
•快速恢复、速启通、无忧上网
•超薄多媒体键盘/光电鼠标
¥8899

极光A606
•英特尔®酷睿™2 双核处理器 E6300
•处理器速度1.86GHz 1066MHz前端系统总线 2MB二级缓存 65纳米制程 支持intel高级节电技术、虚拟技术、硬件防毒、酷睿核心、64位扩展技术 LGA775封装
•预装正版Microsoft®Windows®XP家庭版
•17寸LCD显示器
•Intel 945G芯片组
•512M DDR II 667内存
•160G 8M缓存 SATA 7200转高速硬盘
•集合Intel GMA 950动态显卡
•16X超级刻录DVD
•快速恢复、速启通、无忧上网
•超薄多媒体键盘/光电鼠标
¥6899

活动内容
•活动期间凡购海尔极光酷睿II产品的用户均可现场获赠精美豪礼一份
•凡当日购海尔润眼电脑的用户，在指定时间内购机即可享受礼品升级的优惠。
活动时间：7月29日-30日（市区各大海尔电脑专柜）

intel Core 2 Duo inside
双核 无限可能

更多活动详情请咨询海尔电脑导购员或见店堂海报，礼品数量有限，赠完即止，本活动最终解释权归南京海尔工贸有限公司所有。

海尔电脑 南京海尔工贸有限公司 地址：龙蟠中路37号 24小时服务热线：4006 999 999 邮编：210016 网址:www.haier.com 电子商务://www.ehaier.com

福特福克斯 FOCUS